

+



REPUBLIKA E KOSOVËS / REPUBLIKA KOSOVA
REPUBLIC OF KOSOVA

KOMUNA E FUSHË –KOSOVËS / OPŠTINA KOSOVO-POLJE/
MUNICIPALITY OF FUSHË-KOSOVË ,KOSOVO POLJE



Drejtoria për Planifikim Urban

Njoftim Publik

Në komunën e Fushë Kosovës është dorëzuar aplikacioni nr.05-345/03-0006927/25 të dt: 18.02.2025 nga Xhavit Sllamniku (Nr. ID: 2002028177) për marrjen e kushteve të ndërtimit në kuadër të parcelave kadastrale : **P-72514011-00404-6 Zona Kadastrale Vragoli** e përfshirë në Zonën shërbim i përzier – **ZSHP2:793** Hartës Zonale Komunale.

Me aplikacion kërkohet të caktohen kritere për ndërtimin e objektit Individual për banim me etazhitet (P+2).

Komentet (të shkruara) lidhur me këtë propozim duhet të dorëzohen deri më datën: 24.02.2024, **5 ditë** nga data e njoftimit (dt: 19.02.2025) në : Komuna e Fushë Kosovës, Drejtoria për Planifikim Urban .

Kushtet e propozuara të ndërtimit	
Destinimi aktual apo i propozuar i shfrytëzimit të tokës:	Tokë Ndërtimore- BANIM KOLEKTIV.
Vija rregulluese nga vija e parcelës:	0 m'
Vija e ndërtimit.	-Para 6.85m' -Anash 2.20 m' -Anash 4.70 m'
Lartësia e lejuar në proporcion me distancën nga kufijtë e parcelës kadastrale përgjatë rrugës publike .	h=10 m'/ d₁=1.6 m'
Lartësia e lejuar në proporcion me distancën nga kufijtë anësor dhe të pasmë të parcelës kadastrale.	h= 10 m'/ d₁=10.48 m'
Përqindja e sipërfaqes ndërtuese bruto në proporcion me sipërfaqen e parcelës kadastrale.	12.64 %
Përqindja e sipërfaqes së gjelbëruar (+kubëzuar) bruto në proporcion me sipërfaqen e parcelës kadastrale.	87.36 %
Përqindja e sipërfaqes së përdorshme nëntokësore në proporcion me sipërfaqen e parcelës kadastrale.	0 %
Numri i hapësirave për vendparkime të automjeteve (Nëntokësore dhe të jashtme) .	1 VP./100 m²
E drejta e ndriçimit natyror për dritaret ekzistuese.	PO
Materialet në sipërfaqet e jashtme të ndërtesave të reja: Fasadë termoizoluese (demit fasadë) , Xham, Pvc, Metal-Hekur-Alumin.	
A ka qasje të pakufizuar në rrugë publike dhe infrastrukturë publike? Po <input checked="" type="checkbox"/> Jo <input type="checkbox"/> Nuk aplikohet <input type="checkbox"/>	
Shfrytëzimi i propozuar a do të gjenerojë ndotje të mjedisit apo zhurmë më të madhe se sa zona përreth? Po <input type="checkbox"/> Jo <input checked="" type="checkbox"/> Nuk aplikohet <input type="checkbox"/> Sqaro:	
A është ndonjë nga punët ndërtimore në Zona të Mbrojtura, Zona të Veçanta, ose Zona të Veçanta të Mbrojtura? Po <input type="checkbox"/> Jo <input checked="" type="checkbox"/> Nuk aplikohet <input type="checkbox"/> Sqaro:	

Faqe 1 nga 2

Komuna e Fushë Kosovës-Drejtoria për Planifikim Urban
Adresa : Rruga : “Tahir Zemaj”, Nr : 2, 12000, Fushë Kosovë-R.e.Kosovës
Telefon: 038/ 200 40 528 , <http://kk.rks-gov.net/fushekosove>

PLANVENDOSJA-PIKETIMI I NDËRTESES .

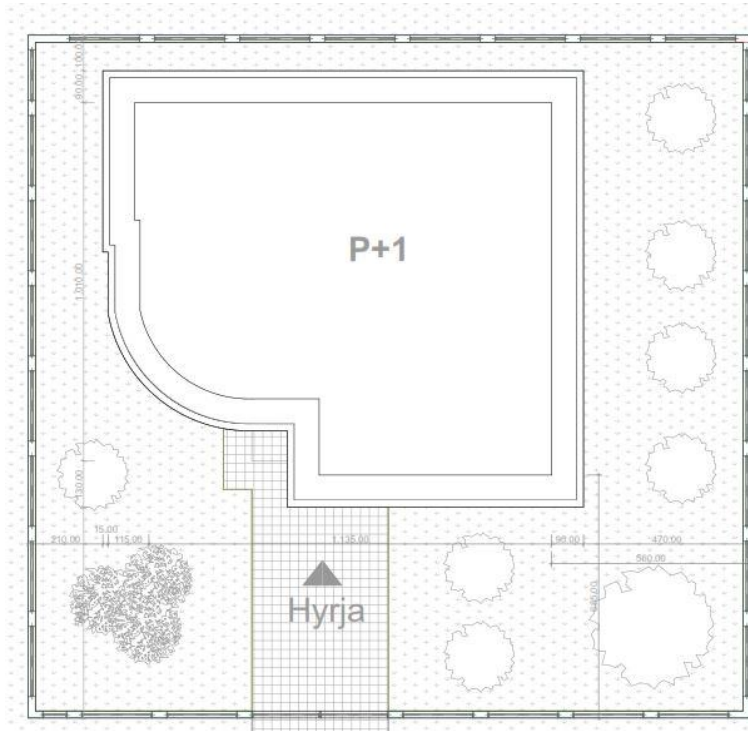

Faqe 2 nga 2

Komuna e Fushë Kosovës-Drejtoria për Planifikim Urban
Adresa : Rruga : “Tahir Zëmaj”, Nr : 2, 12000, Fushë Kosovë-R.e.Kosovës
Telefon: 038/ 200 40 528 , <http://kk.rks-gov.net/fushekosove>