



REPUBLIKA E KOSOVËS/ REPUBLIKA KOSOVA/ REPUBLIC OF KOSOVO

KOMUNA E GJAKOVËS
OPSTINA DJAKOVICA/ MUNICIPALITY OF GJAKOVA



Drejtoria për Urbanizëm dhe Mbrojtje të Mjedisit
Nr.07/351/02-17618
Dt. 03.09.2020

Drejtoria për Urbanizëm dhe Mbrojtje të Mjedisit, në bazë të Ligjit për Ndërtim, Nr. 04/L-110, nenet 14, 15, 19, 20 dhe 21 dhe Ligjit për procedurën administrative, Nr. 05/L-031, si dhe aplikacionit dhe dokumenteve të paraqitura, lëshon këtë

VENDIM (për Leje Ndërtimore)

Kjo Leje Ndërtimore i lëshohet:			
Emri:	ISLOM (SADRI) REXHA nga Gjakova		
Rruga:	Rruga "Londra" nr. 77		
Telefoni:	049 198 540	Emaili:	

Emri i Projektit:	Objekt i kategorisë së parë me destinim, shtëpi dyshe banimi individuale , me etazhitet B+S+P		
Emri i Projektuesit:	Ndërmarrja projektuese ndërtimore "Krijon Studio"SH.P.K		
Adresa:	Rruga " Mati Famis " pn.- Prishtinë		
Telefoni:	044 359 874	Emaili:	

REPI
Mjedi
za
REP
KOSOVA

Për punët ndërtimore në vijim:			
Adresa: Rruga "Kuvendi i Kaqanikut" pn.			
Zona(t) Kadastrale:	Gjakovë-J-Qytet	Nr. i parceles kadastrale:	5492-2
GPS Koordinatat:			

Lloji i ndërtimit të propozuar:	
Ndërtim i ri <input checked="" type="checkbox"/>	Rindërtim <input type="checkbox"/> Riparim <input type="checkbox"/>
Kategoria e ndërtimeve të propozuara:	
Kategoria I <input checked="" type="checkbox"/>	Kategoria II <input type="checkbox"/>
Përdorimi i propozuar:	A përfshin kërkesa ndryshim të destinimit? Po <input type="checkbox"/> Jo <input checked="" type="checkbox"/>
Përshkrimi: Lejohet ndërtimi i objektit të kategorisë së parë me destinim – shtëpi dyshe banimi individuale , me etazhitet B+S+P.	

Me këtë vendim, poseduesit të lejes ndërtimore: **Islom (Sadri) Rexha nga Gjakova**, i lejohet ndërtimi i objektit të kategorisë së parë, me destinim objekt i banimit individual – shtëpi dyshe banimi individuale, me etazhitet B++S+P, me sipërfaqe të përgjithshme (bruto) të objektit për ndërtim **S=512.73m²**.

Bodrumi:	(Sip,Bruto):	S= 157.31 m²
Sutereni:	(Sip,Bruto):	S= 171.15 m²
Përdhesa:	(Sip,Bruto):	S= 184.27 m²

Poseduesi i Lejes Ndërtimore është i obliguar që:

- Të fillojë me punët ndërtimore brenda një (1) viti nga data e dhënies së kësaj leje ndërtimore, përveç nëse zgjatet afati i vlefshmërisë së saj në pajtim me Ligjin;
- Te vendose tabelen informuese në vendndërtim me informatat e mëposhtme:
 - informata mbi Lejen Ndërtimore
 - informatat mbi projektuesin
 - informata mbi kontraktuesin
 - prezantimi grafik i dukjes së ndërtimit
- Të sigurojë që kontraktuesi në vendndërtim posedon dokumentet e mëposhtme:
 - një kopje të kësaj leje ndërtimore;
 - një kopje të kontratës ndërmjet poseduesit të lejes ndërtimore dhe kontraktuesit nëse punët ndërtimore kryhen nga një palë e tretë;
 - një kopje të gjitha dokumenteve të ndërtimit që janë nënshkruar ose vulosur si të “APROVUAR” nga organi kompetent;
 - projektin kryesor me të gjitha fazat për nevojat e realizimit të ndërtimit;
 - dokumentacionin që tregon konformitetin e produkteve të ndërtimit dhe pajisjeve me kërkesat rregullative, dhe me dokumentet e aprovuara të ndërtimit;
 - librin dhe ditarin ndërtimor, që duhet të përmbajmë regjistër të hollësishëm ditor të të gjitha punëve ndërtimore, përfshirë të dhëna të shkruara dhe skematike, që dokumentojnë: datën, vendin dhe rezultatet e testeve të kryera në materialet ose punët ndërtimore; Përshkrim të problemeve të hasura gjatë ndërtimit dhe inspektimit dhe mënyrën se si janë zgjidhur si dhe;
 - protokollin e miratuar të nevojshme për aplikim për certifikatë të përdorimit;
 - Të dorëzojë njoftim inspektoratit të Organit Kompetent për fillimin e ndërtimit së paku shtatë (7) ditë para fillimit të punëve ndërtimore;
 - Të njoftoj organin kompetent për të kryer inspektimet siç kërkohet me ligj, dhe akte nënligjore. Këto inspektime nuk e lirojnë aplikuesin për leje ndërtimore dhe/ose arkitektin apo inxhinierin e licencuar përgjegjës për sigurimin e inspektimeve adekuata dhe mbikëqyrje ditore të punëve ndërtimore;
 - Të njoftoj organin kompetent për ndryshimet në dokumentacionin ndërtimor të miratuar nga projektuesi. Poseduesi i Lejes Ndërtimore duhet të njoftojë organin kompetent për të gjitha ndryshimet në dokumentacionin ndërtimor të miratuar nga projektuesi përveç në rastet kur:
 - o ndryshimet nuk janë në kundërshtim me Kushtet Ndërtimore, Kodin dhe rregulloret teknike në fuqi;
 - o ndryshimet në dimensionet e pjesëve të jashtme të ndërtimit nuk tejkalojnë 2% dhe zero presje një (0,1) metër por që nuk tejkalojnë vijën ndërtimore;
 - o ndryshimet në organizimin e brendshëm janë në harmoni me Kushtet Ndërtimore, Kodin dhe rregulloret teknike në fuqi;
 - Të aplikojë për certifikatë të përdorimit pas përfundimit të punëve ndërtimore, në pajtim me Ligjin dhe aktet nënligjore.

3 L I K
1 G J E
baniz



auqf
10 10 2014
/AOS

Ar sy e t i m

Aplikuesi: **Islom (Sadri) Rexha nga Gjakova**, përmes kërkesës së evidentuar me nr. 07-351/02-17618, të datës 17.08.2020, të parashtruar DUMM-së, ka kërkuar nga organi kompetent lëshimin e Lejes Ndërtimore për ndërtimin e objektit të kategorisë së parë, me destinim objekt i banimit individual – shtëpi dyshe familjare me etazhitet B++S+P, në ngastrën kadastrale me numër **5492-2, ZK: Gjakovë-J-Qytet**, në pronësi të lartpërmendurit..

Pas shqyrtimit të kërkesës dhe dokumentacionit të ndërtimor të lëndës, si dhe bazuar në Ligjin Nr.04/L-110 për Ndërtim, Ligjit për procedurën administrative, Nr. 05/L-031 dhe dispozitat tjera të ligjit në fuqi, u konstatua se janë plotësuar të gjitha kushtet e parapara ligjore për lëshimin e Lejes Ndërtimore, andaj u vendos si në dispozitiv të këtij vendimi.

Kjo Leje Ndërtimore bazohet në shqyrtimin e provave:

- Planin e Situacionit në përpjesë 1:500 të datës 11.08.2020, të vërtetuar nga DUMM- Gjakovë.
- Kopjen e planit të datës 15.06.2020 (fotokopje) së bashku me Certifikatën mbi të drejtën në pronën e paluajtshme (fotokopje) me numër të lëndës 1088/20, të datës 15.06.2020, në pronësi të **Islom (Sadri) Rexha nga Gjakova** të lëshuara nga Drejtoria për Kadastër Gjeodezi dhe Pronë.
- Vendimin për Kushte Ndërtimore me nr.07-351/02-13643, dt. 11.08.2020.
- Vërtetimi mbi tatimin ne prone nr. 430-03-g-229 të datës 15.06.2020.
- Pëlqimin nga KEDS-Gjakovë, nr. 4/545, dt. 17.08.2020.
- Pëlqimin nga K.R.U. "Gjakova" Sh.A. Gjakovë, nr. 1370 të datës 11.08.2020.
- Pëlqimin nga PTK-Gjakovë të datës 17.08.2020.
- Dëshminë mbi kryerjen e obligimeve nga taksa administrative dhe tarifa rregullative për rritjen e densitetit në IFJB Vllësa-Co filiali në Gjakovë me datë 02.09.2020.
- Projektin kryesor, në 3 (tri) kopje të forta dhe 1 (një) CD, i punuar nga Ndërmarrja projektuese "Krijon Studio"SH.P.K – Prishtinë.

Taksa administrative dhe tarifa rregullative për rritjen e densitetit është paguar në vlerën prej : 2410.48 Euro

- **Shtojcë:** Lejes së ndërtimit i bashkëngjitet: Plani i Situacionit së bashku me kushte lokacioni, me objektin sipas vijës së ndërtimit dhe rregullimit, në përpjesë 1:500 të datës 11.08.2020 të vërtetuar nga DUMM- Gjakovë.

KËSHILLË JURIDIKE: Kundër këtij Vendimi, pala e pakënaqur ka të drejtë ankese në afatin prej 30 ditësh, duke u logaritur nga dita e marrjes në dorëzim. Ankesa i parashtrohet Ministrisë së Mjedisit dhe Planifikimit Hapësinor në Prishtinë, dhe e njëjta dorëzohet nëpërmjet kësaj Drejtorie.

Nga një kopje të këtij vendimi t'i dërgohet:

- Investitorit,
- Drejtorisë për Punë Inspektuese,
- Arkivit.

Zyrtar i lartë për çështje juridike

Zenel Shabani, jur. i dipl.

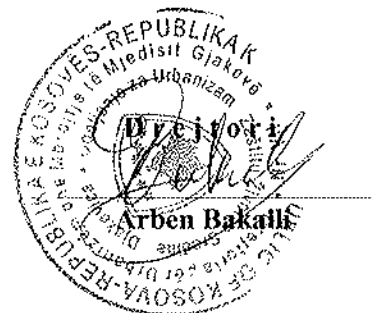

Kopje e kësaj Leje Ndërtimore i dërgohet: Zyrtar i lartë për çështje juridike



Republika e Kosovës

Republika Kosova-Republic of Kosova

Qeveria -Vlada-Government

Ministria e Infrastrukturës dhe Ambientit / Ministrastvo Infrastruktura e Sredine / Ministry of Infrastructure and Environment

AGJENCIA KADASTRALE E KOSOVËS/ KATASTARSKA AGENCIJA KOSOVA/ KOSOVA CADASTRAL AGENCY

KOPJA E PLANIT / KOPIJA PLANA / COPY PLAN

Zyra Kadastrale Komunale/ Opštinska Katastarska Kancelarija /Municipal Cadastral Office : GJAKOVË

Zona Kadastrale / Katastarska Zona / Cadastral Zone: Gjakovë-j. qytet

Njësia/Jedinica/Unit	Tipi/Vrsta/Type	Sipërfaqja/Povšina/Area m ²
P-70705028-05492-2	Parcelë / Parcela / Parcel	511

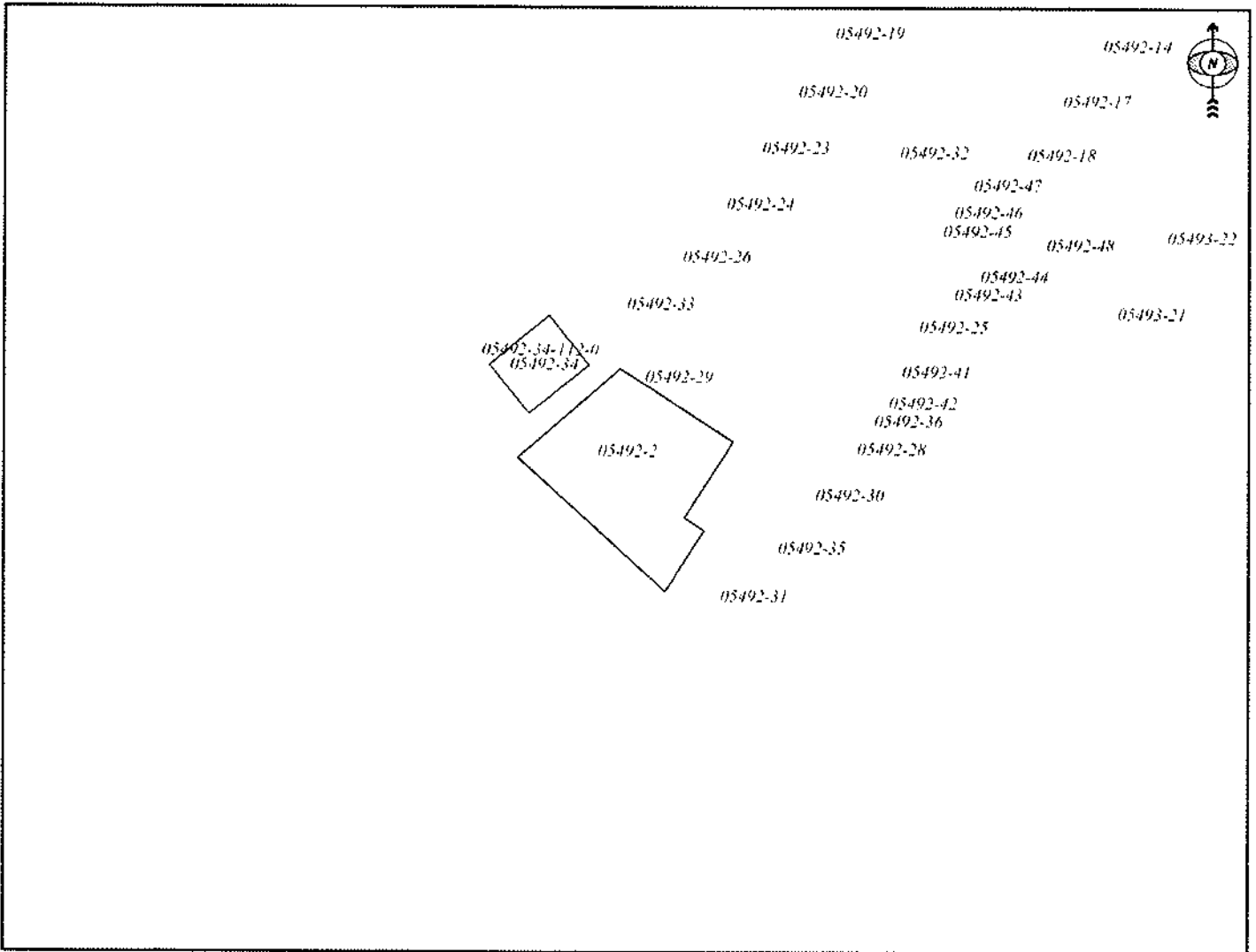

Shkalla/Razmera/Scale: 1:1000

Punci/Obradio/Created:

Data/ Data/Date: 15.06.2020

Koha/ Vreme/ Time: 01:23:00

Nënshkrimi/Potpis/Signature:

Shënim/Beleška/Note:

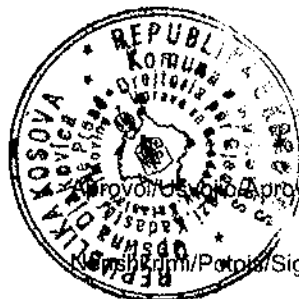

Provizori/Approved

Drejtori/Direktor/Director

Nënshkrimi/Potpis/Signature:

PLAN SITUACIONI

Kos-Reef

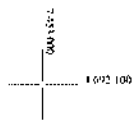
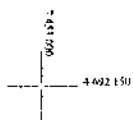

LOKACIONI : ISLAM REXHA
DESTINIMI: Objekt i banimit individual-shtëpi familjare dyshe
ETAZHITETI : B+Sut+P
DIMENSIONET : 16.85m x 14.20m-15.0m
SIPËRFAQJA E OBJEKTIT NË PËRDHESË: $S = 184.30m^2$
LARTËSIA E ETAZHEVE (dyshe-me -dyshe-me): H= 2.80m
HAPJET: Lejohen hapje të dimensioneve standarde në drejtimin veri-lindor,
jug-perendimor dhe veri-perendimor ndërsa në drejtimin jug-lindor nuk
lejohen hapje
KULMI: mund të ketë derdhje të ujrave në të gjitha drejtimet varësisht prej
zgjidhjes së projektantit

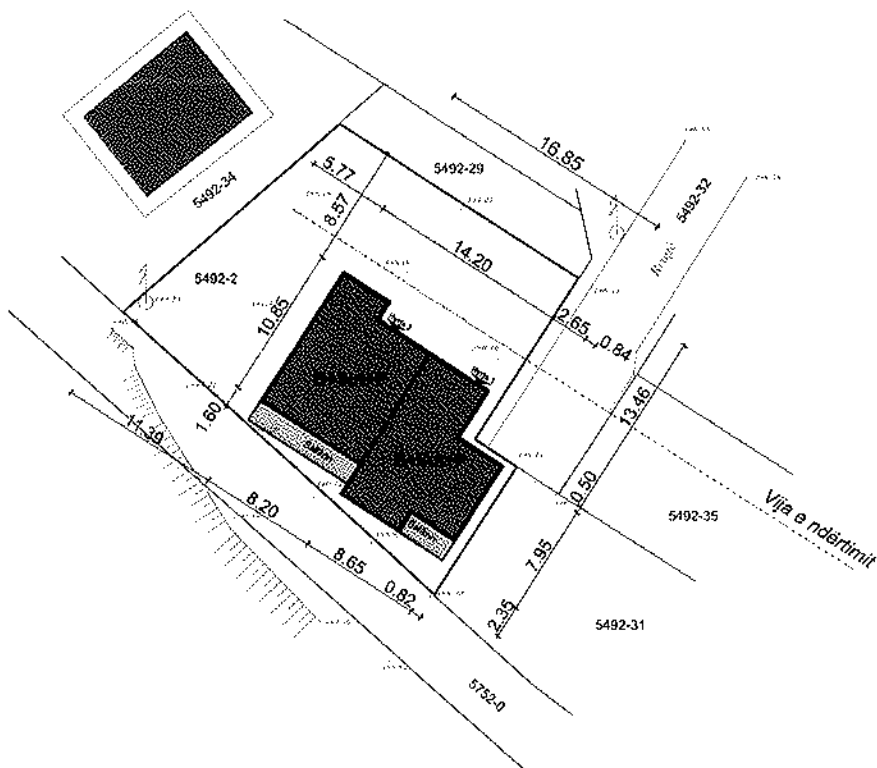

Lokacioni sipas Projektit Konceptual për ndërtimin e objektit të kat. I-rë, me destinim banim individual - shtëpi familjare dyshe me etazhitet B+Sut+P, në parcelën ndërtimore P-70705028-05492-2 Z.K. Gjakovë J. Qytet, e vendosur sipas kërkesës për Kushte të Ndërtimit me nr. 07-351/02-13643 të dt. 23.06.2020

Legjenda

- Gjendja Kundarsule
- - - - - Gjendja Faktike
- Shtylla e objektit

dt. 11.08.2020
Gjakovë

Punoj: Durrije Berisha inxh. dip. ark.

Punoj: Beh i gjend. Shkelqim Ibrahim

$P = 1 : 500$

Verteton: "Geo Smart Consulting"
Drejtori: Bardhyl Kryeziu