



REPUBLIKA E KOSOVËS  
KUVENDI I KOMUNËS NË MALISHEVË



REPUBLIKA E KOSOVES REPUBLIC OF KOSOVA REPUBLIKA KOSOVA  
KUVENDI I KOMUNËS MALISHEVE  
MUNICIPAL ASSEMBLY MALISHEVE SHUPËSTRA OPËSTINE MALISHEVE



PRANUAR MË:

ACCEPTED ON: 08/03/2024

PRËMIRJENÇ

Nr No Br: 02/121

Kuvendi i Komunës

Nr. 02/

Datë: 29.02.2024

Kuvendi i Komunës së Malishevës, në bazë të nenit 12 Ligji për Vetëqeverisjen Lokale nr. 03/L-040, neni 4 neni 5 par.5.1 shkronja ( b,d ) neni 12, 17 par. 17.1 shkronja ( a, b, c dhe s ) neni 40, Ligi, nr.06/L-092 për Dhënien në shfrytëzim dhe Këmbim të Pronës së Paluajtshme të Komunës, neni 4, 5 neni 6 par. 6.1 pika 1.2, neni 7 par 7.1, neni 8 par.1 pika 1.2. neni 14 par.14.4, Rregullores (QRK)Nr. 09/2020 për Përcaktimin e Procedurave të Dhënies në Shfrytëzim dhe Këmbim të Pronës së Paluajtshme Komunale neni 4, neni 5 par.1 pika 1.3, neni 13 neni 14, Ligjin nr.05/L-031, për Procedurën e Përgjithshme Administrative neni 4, 32, 37,38, 3,40,41,42,49 par.1 pika 1.3, neni 83, neni 84, Vendimin e Kuvendit të Komunës nr.02/598, dt.21.12.2023, miratim paraprak të listës së pronave të paluajtshme të komunës ë planifikohen për dhënien në shfrytëzim për vitin 2024, i konfirmuar sipas Konfirmimit të MAPL-së. nr.020/991/4, dt.09.01.2024, Vendimin e Kuvendit të Komunës së Malishevës nr.02/254, dt.19.04.2019, i konfirmuar sipas Vendimit për dhënien e Pëlqimit për miratim të Plani Zhvillimor Komunal të Malishevës 2019-2027, Kuvendi i Komunës së Malishevës, në mbledhje e mbajtur me datë, 29.02.2024, mori këtë:

### VEŇDIM

Paraprak për dhënin në shfrytëzim afatgjatë të pronës publike komunale, përmes procedurës së shprehjes së interesit.

1. Kuvendi i Komunës së Malishevës miraton, kërkesën e kryetarit të komunës së nr.01/159, dt.12.02.2024, për iniciimin e procedurës administrative në lidhje me dhënien në shfrytëzim afatgjatë të pronës publike komunale, me qëllim të ushtrimit të aktiviteteve ekonomike dhe interesit publik, përmes procedurës së shprehjes së interesit, të pronave sipas specifikave të cekura si më poshtë;

1.1. Parcela me numër të njësisë, P-7231001-01692-1, sipas numrit të lëndës 275/24, zona kadastrale në fshatin Banjë, në sipërfaqe të përgjithshme prej 5147 m<sup>2</sup> në vendin e quajtur "Bazhlina-Te Bazeni " e kualitetit të klasës, Kullosë e klasit 2, pronë publike në emër të Komunës së Malishevës, ( Në ngastrën e cekur si më lartë, gjendet Pishina Publike në fshatin Banjë ).

1.2. Parcela me numër të njësisë, P-72310047-00894-25, sipas numrit të lëndës 275/24, zona kadastrale Malishevë, në sipërfaqe 1494 m<sup>2</sup> në vendin e quajtur "Mahalla e Hisenajve" e kualitetit të klasës, kullosë e klasit 3, pronë publike në emër të Komunës së Malishevës dhe Parcela me numër të njësisë P-72310047-00894-26, sipas numrit të lëndës 275/24, zona kadastrale Malishevë, në sipërfaqe prej 2460 m<sup>2</sup>. në vendin e quajtur "Mahalla- Hisenajve" e kualitetit të klasës Kullosë e klasit 3, pronë publike në emër të Komunës së Malishevës.

1.3. Parcela me numër të njësisë, P72310047-00641-102, sipas numrit të lëndës 275/24, zona kadastrale Malishevë, në sipërfaqe 17024 m<sup>2</sup>, në vendin e quajtur "Zallina Krshi Vogel" e kualitetit të klasës, mal i klasit 4, pronë publike në emër të Komunës së Malishevës dhe Parcelën me numër të njësisë P-72310047-00641-6, sipas numrit të lëndës 275/24, zona kadastrale Malishevë, në sipërfaqe prej 1993 m<sup>2</sup>, në vendin e quajtur "Zallina -Krshi i Vogël " e kualitetit të klasës, mal i klasit 4, pronë publike në emër të Komunës së Malishevës, Parcelën me numër të njësisë, P-72310047-00641-7, sipas numrit të lëndës 275/24, zona

kadastrale Malishevë, në sipërfaqe prej 1000 m<sup>2</sup>, në vendin e quajtur "Zallina -Krshi i Vogel" e kualitetit të klasës, mal i klasës 4, pronë publike në emër të Komunës së Malishevës.

1.4. Parcela me numër të njësisë, P-72310047-01046-166, sipas numrit të lëndës 275/24. zona kadastrale Malishevë, në sipërfaqe prej 14614 m<sup>2</sup>, në vendin e quajtur "Gajrak Breg" e kualitetit kullosë e klasit 5, pronë publike në emër të Komunës së Malishevës.

1.5. Parcela me numër të njësisë, P-72310025-00223-672, sipas numrit të lëndës 304/24. zona kadastrale Dragobil, në sipërfaqe prej 21118 m<sup>2</sup> në vendin e quajtur "Palanka- Golesh" e kualitetit kullosë e klasit 5, pronë publike në emër Komunës së Malishevës, Parcelën me numër P-72310025-00223-669, sipas numrit të lëndës 304/24, zona kadastrale Dragobil, në sipërfaqe prej 10600 m<sup>2</sup>, në vendin e quajtur "Palanka - Golesh" e kualitetit kullosë e klasit 5, pronë publike në emër të Komunës së Malishevës. Parcelën me numër P-72310025-00223-668, sipas numrit të lëndës 304/24, zona kadastrale Dragobil, në sipërfaqe prej 4695 m<sup>2</sup>, në vendin e quajtur "Palanka -Golesh" e kualitetit kullosë e klasit 5, pronë publike në emër të komunës së Malishevës, Parcelën me numër P-72310025-00223-667, sipas numrit të lëndës 3014/24. zona kadastrale Dragobil, në sipërfaqe prej 30270 m<sup>2</sup>, në vendin e quajtur "Palanka- Golesh" e kualitetit kullosë e klasit 5, pronë publike në emër të komunës së Malishevës, Parcelën me numër të njësisë P-72310025-00223-687, sipas numrit të lëndës 304/24, zona kadastrale Dragobil, në sipërfaqe 7650 m<sup>2</sup>, në vendin e quajtur "Palanka -Golesh" e kualitetit kullosë e klasit 5, në emër të Komunës së Malishevës.

1.6. Parcela me numër të njësisë, P-72310015-00466-0, sipas numrit të lëndës 304/24, zona kadastrale Guriq, në sipërfaqe prej 118782 m<sup>2</sup>, në vendin e quajtur "Polana" e kualitetit kullosë e klasit 5, pronë publike në emër të Komunës së Malishevës, Parcelën me numër të njësisë P-72310015-00249-0 numër të lëndës 304/24, zona kadastrale Guriq, në sipërfaqe prej 53036 m<sup>2</sup>, në vendin e quajtur "Boka" e kualitetit kullosë e klasit 6, pronë publike në emër të Komunës së Malishevës. Parcelën me numër të njësisë P-72310015-00247-0, me numër të lëndës 304/24, zona kadastrale Guriq, në sipërfaqe prej 14883 m<sup>2</sup>, në vendin e quajtur "Boka" e kualitetit kullosë e klasit 6, në emër të Komunës së Malishevës, Parcelën me numër të njësisë P-72310015-00246-0, numri i lëndës 304/24, zona kadastrale Guriq, në sipërfaqe prej 59490 m<sup>2</sup>, në vendin e quajtur "Boka" e kualitetit- jo pjellore, në emër të Komunës së Malishevës, Parcelën me numër të njësisë P-72310015-0242-0 lëndës 304/24, zona kadastrale Guriq, në sipërfaqe prej 15803 m<sup>2</sup>, në vendin e quajtur "Boka" e kualitetit kullosë e klasit 6, në emër të komunës së Malishevës. Parcelën me numër të njësisë P-72310015-00186-0, me numër të lëndës 304/24, zona kadastrale Guriq, në sipërfaqe prej 13924 m<sup>2</sup>, në vendin e quajtur "Boka" e kualitetit jo pjellore, në emër të Komunës së Malishevës. Parcelën me numër të njësisë P-72310015-00185-0, me numër të lëndës 304/24, zona kadastrale Guriq, në sipërfaqe prej 1240 m<sup>2</sup> në vendin e quajtur "Boka" e kualitetit jo pjellor, në emër të komunës së Malishevës, Parcelën me numër të njësisë P-72310015-00187-0, me numër të lëndës 304/24, zona kadastrale Guriq, në sipërfaqe prej 138838 m<sup>2</sup>, në vendin e quajtur "Boka" në emër të Komunës së Malishevës.

1.7. Parcelën me numër të njësisë, P-72310064-00627-1, sipas numrit të lëndës 304/24, zona kadastrale Panorç, në sipërfaqe prej 182616 m<sup>2</sup> në vendin e quajtur "Boka" e kualitetit kullosë e klasës 5, pronë publike në emër të Komunës së Malishevës.

1.8. Parcelën me numër të njësisë, P-72310048-01263-0, sipas numrit të lëndës 304/24, zona kadastrale Marali, në sipërfaqe prej 95351 m<sup>2</sup> në vendin e quajtur "Rudine-Rudine" e kualitetit kullosë e klasit 5, pronë publike në emër të Komunës së Malishevës, Parcelën me numër të njësisë P-72310048-01337-0, sipas numrit të lëndës 304/24, zona kadastrale Marali, në sipërfaqe 82139 m<sup>2</sup> në vendin e quajtur "Rudine-Rudine", e kualitetit kullosë e klasit 5, pronë publike në emër të Komunës së Malishevës.

1.9. Parcela me numër të njësisë, P-72316001-01898-0, sipas numrit të lëndës 8645/24, zona kadastrale Banjë, në sipërfaqe prej 11670, në vendin e quajtur "Gajrak" e kualitetit tokë pyjore mal i klasit 5, pronë publike në emër të Komunës së Malishevës.

2. Afati kohor për dhënien në shfrytëzim afatgjatë të pronës së paluajtshme Komunale të cekur në pikën e parë të këtij Vendimi është në kohëzgjatje prej 99 ( nëntëdhjetë e nëntë ) vite .
3. *Qëllimi i dhënies në shfrytëzim te pronës komunale të cekur në pikën 1 te këtij vendimi dhe specifikave të cekura si më poshtë. është funksionalizimi dhe përfitimi ekonomik i komunës së Malishevës nga pronat komunale përmes procesit konkurrencës së hapur, ku fituesi do të zgjidhet në bazë të kriterëve të specifikuara në thirrjen e interesit .*
4. Procedura e dhënies në shfrytëzim të pronave të cekur si më lartë, zhvillohet konform nenit 8 par.1 pika 1.2 ( *shprehje të interesit* ) të Ligjit, nr.06/L-092, për dhënien në shfrytëzim dhe këmbimin e pronës së paluajtshme të komunës, ndërsa afati ose kohëzgjatja parashihet të jet për 99 vite, konform rregullës së paraparë me nenin 6 par.1 pika 1.2, të këtij Ligji, ( *neni 6. par.1 pika 1.2. i Ligjit. afati dhënies në shfrytëzim i pronës së paluajtshme të komunës* ).
5. Pronat e paluajtshme në fjalë nuk e ndërrojnë titullarin juridik, pronësia i mbetet Kuvendi Komunal të Malishevës, dhe si të tilla ato nuk mund tu jepen personave të tretë në shfrytëzim nga ana e shfrytëzuesit, . nuk mund të tjetërsohen, nuk mund të jenë objekt i ndonjë barre tatimore, bankare apo çfarëdo ngarkese tjetër mbi këto prona pa pëlqimin e pronarit.
7. Ky vendim është paraparak, dhe pas thirrjes publike për shprehjen e interesit. rekomandimit të komisionit vlerësues, do të vendoset nga Kuvendi i Komunës së Malishevës, për procedurën e mëtejme përfundimtare.
8. Pjesë përbërëse e këtij vendimi janë: Kërkesa, skica grafike dhe certifikatat e njësive kadastrale. Vendimin e Kuvendit për miratimin e planit hapësinorë Vendimi nr.02/254, dt.19.04.2019 si dhe vendimin nr.02/598, dt.21.12.2023, për miratimin paraparak të listës së pronave të paluajtshme të komunës që planifikohen për dhënien në shfrytëzim për vitin 2024.
9. Për zbatimin e këtij vendimi kujdeset kryetari i komunës, përmes drejtorisë për gjeodezi. kadastrë.
10. Pas miratimit nga ana e Kuvendit të Komunës së Malishevës, ky vendim hyn në fuqi 15 ditë pas dërgimit në autoritetin mbikëqyrës, konform nenit,81 të Ligjit nr.03/L-040 për Vetëqeverisjen Lokale. nenit 8, lidhur me nenin 9 të Rregullores (QRK) nr.10/2019, për shqyrtimin administrativ të akteve të Komunave, dhe 7 ( shtat ) ditë pas shpalljes publike në tabelën e shpalljeve ose ueb-faqen e Komunës.

Vendimi ju dërgohet

- 1.MAPL-së ,
- 2.Zyrës së Kryetarit,
- 3.Arkivit të komunës.

Kryesuesi i Kuvendit  
Argjend Thaqi





PRANUAR M  
ACCEPTED ON 12/02/2024  
PRIMI JENO.

No. M. B. 01/159



REPUBLIKA E KOSOVËS  
KUVENDI KOMUNËS NË MALISHEVË



Kryetari i Komunës  
Nr. 01/  
Datë: 09/02/2024

Nga: Kryetari i Komunës së Malishevës, Ekrem Kasnati.

Për: Kuvendin e Komunës së Malishevës,  
Kryesuesit z.Argjend Thaqi.

Datë: 09.02.2024

Kopje: Arkivit të komunës

Lënda: Kërkesë për iniciimin e procedurës administrative në lidhje me dhënien në shfrytëzim afatgjatë të pronës publike me qëllime të ushtrimit të aktiviteteve ekonomike dhe interesit publik, në Komunën e Malishevës.



Të nderuar anëtarë të Kuvendit të Komunës së Malishevës,

Duke u mbështetur në nenin 14, neni 17 par.17.1 shkronja a,c,s, neni 35 par.35.1, neni 40, neni 58, të Ligjit për vetëqeverisjen lokale Ligji nr.03/L-040, Ligjit për dhënien në shfrytëzim dhe këmbimin e pronës së paluajtshme të Komunës, ( Ligji nr. 06/L-092 ), dt.07.mars 2019, neni 6 par. 6.1 pika 1.2, neni 7 neni 14 par.14.1 Rregullores (QRK)Nr. 09/2020 për Përcaktimin e Procedurave të Dhënies në Shfrytëzim dhe Këmbim të Pronës së Paluajtshme Komunale neni 4, neni 5 par.1 pika 1.3, neni 3 Vendimin e Kuvendit të Komunës nr.02/598. dt.21.12.2023, Konfirmimit të MAPL-së, nr.020/991/4, 09.01.2024, i propozojë Kuvendit të Komunës së Malishevës që pas shqyrtimi të kësaj kërkesë, të marrin vendimin paraprak për hapjen e konkursit publik për dhënien në shfrytëzim afatgjatë të pronës publike me interes publik, sipas specifikave të cekura si më poshtë;

1). Parcela me numër të njësisë, P-7231001-01692-1, sipas numrit të lëndës 275/24. zona kadastrale në fshatin Banjë, në sipërfaqe të përgjithshme prej 5147 m<sup>2</sup> në vendin e quajtur "Bazhlina-Te Bazeni " e kualitetit të klasës, Kullosë e klasit 2, pronë publike në emër të Komunës së Malishevës, ( Në ngastrën e cekur si më lartë, gjendet Pishina Publike në fshatin Banjë )

2). Parcela me numër të njësisë, P-72310047-00894-25, sipas numrit të lëndës 275/24, zona kadastrale Malishevë, në sipërfaqe 1494 m<sup>2</sup> në vendin e quajtur "Mahalla e Hisenajve" e kualitetit të klasës, kullosë e klasit 3, pronë publike në emër të Komunës së Malishevës dhe Parcela me numër të njësisë P-72310047-00894-26, sipas numrit të lëndës 275/24, zona kadastrale Malishevë, në sipërfaqe prej 2460 m<sup>2</sup>, në vendin e quajtur "Mahalla- Hisenajve" e kualitetit të klasës Kullosë e klasit 3. pronë publike në emër të Komunës së Malishevës.

3). Parcela me numër të njësisë, P72310047-00641-102, sipas numrit të lëndës 275/24, zona kadastrale Malishevë, në sipërfaqe 17024 m<sup>2</sup>, në vendin e quajtur "Zallina Krshi Vogel" e kualitetit të klasës, mal i klasit 4, pronë publike në emër të Komunës së Malishevës dhe Parcelën me numër të njësisë P-72310047-00641-6, sipas numrit të lëndës 275/24, zona kadastrale Malishevë, në sipërfaqe prej 1993 m<sup>2</sup>, në vendin e quajtur "Zallina -Krshi i Vogël " e kualitetit të klasës, mal i klasit 4, pronë publike në emër të Komunës së Malishevës, Parcelën me numër të njësisë, P-72310047-00641-7, sipas numrit të lëndës 275/24, zona kadastrale Malishevë, në sipërfaqe prej 1000 m<sup>2</sup>, në vendin e quajtur " Zallina -Krshi i Vogël " e kualitetit të klasës, mal i klasës 4, pronë publike në emër të Komunës së Malishevës.

4).Parcela me numër të njësisë, P-72310047-01046-166, sipas numrit të lëndës 275/24, zona kadastrale Malishevë, në sipërfaqe prej 14614 m<sup>2</sup>, në vendin e quajtur " Gajrak Breg " e kualitetit kullosë e klasit 5, pronë publike në emër të Komunës së Malishevës.

5).Parcela me numër të njësisë, P-72310025-00223-672, sipas numrit të lëndës 304/24, zona kadastrale Dragobil, në sipërfaqe prej 21118 m<sup>2</sup> në vendin e quajtur " Palanka- Golesh " e kualitetit kullosë e klasit 5, pronë publike në emër Komunës së Malishevës, Parcelën me numër P-72310025-00223-669, sipas numrit të lëndës 304/24, zona kadastrale Dragobil, në sipërfaqe prej 10600 m<sup>2</sup>, në vendin e quajtur " Palanka -Golesh " e kualitetit kullosë e klasit 5, pronë publike në emër të Komunës së Malishevës, Parcelën me numër P-72310025-00223-668, sipas numrit të lëndës 304/24, zona kadastrale Dragobil, në sipërfaqe prej 4695 m<sup>2</sup>, në vendin e quajtur " Palanka -Golesh " e kualitetit kullosë e klasit 5, pronë publike në emër të komunës së Malishevës, Parcelën me numër P-72310025-00223-667, sipas numrit të lëndës 304/24, zona kadastrale Dragobil, në sipërfaqe prej 30270 m<sup>2</sup>, në vendin e quajtur " Palanka- Golesh " e kualitetit kullosë e klasit 5, pronë publike në emër të komunës së Malishevës, Parcelën me numër të njësisë P-72310025-00223-687, sipas numrit të lëndës 304/24, zona kadastrale Dragobil, në sipërfaqe 7650 m<sup>2</sup>, në vendin e quajtur " Palanka -Golesh " e kualitetit kullosë e klasit 5, në emër të Komunës së Malishevës.

6). Parcela me numër të njësisë, P-72310015-00466-0, sipas numrit të lëndës 304/24, zona kadastrale Guriq, në sipërfaqe prej 118782 m<sup>2</sup>, në vendin e quajtur " Polana " e kualitetit kullosë e klasit 5, pronë publike në emër të Komunës së Malishevës, Parcelën me numër të njësisë P-72310015-00249-0 numër të lëndës 304/24, zona kadastrale Guriq, në sipërfaqe prej 53036 m<sup>2</sup>, në vendin e quajtur " Boka " e kualitetit kullosë e klasit 6, pronë publike në emër të Komunës së Malishevës, Parcelën me numër të njësisë P-72310015-00247-0, me numër të lëndës 304/24, zona kadastrale Guriq, në sipërfaqe prej 14883 m<sup>2</sup>, në vendin e quajtur " Boka " e kualitetit kullosë e klasit 6, në emër të Komunës së Malishevës, Parcelën me numër të njësisë P-72310015-00246-0, numri i lëndës 304/24, zona kadastrale Guriq, në sipërfaqe prej 59490 m<sup>2</sup>, në vendin e quajtur " Boka " e kualitetit- jo pjellore, në emër të Komunës së Malishevës, Parcelën me numër të njësisë P-72310015-0242-0 lëndës 304/24, zona kadastrale Guriq, në sipërfaqe prej 15803 m<sup>2</sup>, në vendin e quajtur " Boka " e kualitetit kullosë e klasit 6, në emër të komunës së Malishevës. Parcelën me numër të njësisë P-72310015-00186-0, me numër të lëndës 304/24, zona kadastrale Guriq, në sipërfaqe prej 13924 m<sup>2</sup>, në vendin e quajtur " Boka " e kualitetit jo pjellore, në emër të Komunës së Malishevës, Parcelën me numër të njësisë P-72310015-00185-0,

me numër të lëndës 304/24, zona kadastrale Guriq, në sipërfaqe prej 1240 m<sup>2</sup> në vendin e quajtur "Boka" e kualitetit jo pjellor, në emër të komunës së Malishevës, Parcelën me numër të njësisë P-72310015-00187-0, me numër të lëndës 304/24, zona kadastrale Guriq, në sipërfaqe prej 138838 m<sup>2</sup>, në vendin e quajtur "Boka" në emër të Komunës së Malishevës.

7). Parcelën me numër të njësisë, P-72310064-00627-1, sipas numrit të lëndës 304/24, zona kadastrale Panorc, në sipërfaqe prej 182616 m<sup>2</sup> në vendin e quajtur "Iloka" e kualitetit kullosë e klasës 5, pronë publike në emër të Komunës së Malishevës.

8). Parcelën me numër të njësisë, P-72310048-01263-0, sipas numrit të lëndës 304/24, zona kadastrale Marali, në sipërfaqe prej 95351 m<sup>2</sup> në vendin e quajtur "Rudine-Rudine" e kualitetit kullosë e klasit 5, pronë publike në emër të Komunës së Malishevës, Parcelën me numër të njësisë P-72310048-01337-0, sipas numrit të lëndës 304/24, zona kadastrale Marali, në sipërfaqe 82139 m<sup>2</sup> në vendin e quajtur "Rudine-Rudine", e kualitetit kullosë e klasit 5, pronë publike në emër të Komunës së Malishevës.

9). Parcela me numër të njësisë, P-72316001-01898-0, sipas numrit të lëndës 8645/24, zona kadastrale Banjë, në sipërfaqe prej 11670, në vendin e quajtur "Ciajrak" e kualitetit tokë pyjore mal i klasit 5, pronë publike në emër të Komunës së Malishevës.

-Procedura e dhënies në shfrytëzim të pronave të cekur si më lartë, zhvillohet konform nenit 8 par.1 pika 1.2 ( *shprehje të interesit* ) të Ligjit, nr.06/L-092, për dhënien në shfrytëzim dhe këmbimin e pronës së paluajtshme të komunës, ndërsa afati ose kohëzgjatja parashihet të jetë për 99 vite, konform rregullës së paraparë me nenin 6 par.1 pika 1.2, të këtij Ligji, ( *neni 6, par.1 pika 1.2, I Ligjit, afati dhënies në shfrytëzim i pronës së paluajtshme të komunës* )-.

*Qëllimi i dhënies në shfrytëzim të pronës komunale të cekur si më lartë është, funksionalizimi dhe rritja e vlerës dhe përfitimi ekonomik dhe interes publik i Komunës nga pronat komunale, përmes kësaj procedure gjithashtu synon krijimin e mundësive për zhvillim ekonomik, duke krijuar të hyra afatgjate për buxhetin e KK-së, në Malishevë.*

Ju faleminderi: për mirëkuptim!

Me respekt,



Republika e Kosovës  
Republic of Kosovo  
Qeveria - Vlada - Government

Ministria e Mjetëve, Planifikimit dhe Infrastrukturës / Ministry of Infrastructure, Spatial Planning and Infrastructure  
AGJENCIA KADASTRALE E KOSOVËS / KATASTARSKA AGENCIJA KOSOVA / KOSOVO CADASTRAL AGENCY

CERTIFIKATË / CERTIFICATE

NJËSIA KADASTRALE / KATASTARSKA JEDINICA / CADASTRAL UNIT : P-72310048-01263-0

Numri i lëndës / Broj Predmet / Case Referent Number:  
Data dhe koha e kërës / Datum i vrese kërvesja / Date and time of submission:  
Komuna / Opština / Municipality:  
Zona kadastrale / Katastarska Zona / Cadastral Zone:  
Zyra Kadastrale Komune / Opštinska Katastarska Kancelarija / Municipal Cadstral Office:

304/24  
09.02.2024 - 10:04  
MALISHEVË / MALIŠEVO / MALIŠEVË  
Marrali / Moralijsa / Marali  
MALISHEVË / MALIŠEVO / MALIŠEVË

A. TË DBËNAT PËR NJËSINË KADASTRALE / PODACI O KATASTARSKOJ JEDINICI / CADASTRAL UNIT DATA

Numri i objektit kadastrale Broj katastarske jedinice Cad. Unit. No.	Lloji i sjellsit Vrsta Jedinice Unit Type	Lloji i proris Vrsta imovine Property Type	Zona U/R GIS	Sipërfaqja Površina Area (m <sup>2</sup> )	Prekthja Opis Description	Krijar me daten Uradeno na dan Created On	Ashurnar Aktualizirano Updated
P-72310048-01263-0	PARCELE / PARCELA / PARCEL	Prind shpërndarë / Društvena / Imovine / Socially owned Land		95351			

A.1 ADRESA E NJËSISË KADASTRALE / ADRESA KATASTARSKE JEDINICE / CADASTRAL UNIT ADDRESS

Vendi i qendrës Mesto srano Called place	Kodi Postal Poštanski Kod Postal Code	Emri i rrugës Nadiv ulice Street name	Krijar me datën Uradeno na dan Created On	Ashurnar Aktualizirano Updated
RUDINE-RUDINE				

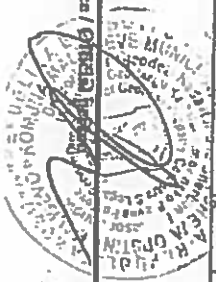

**A2 LLOJI I SHFRYTËZIMIT / VRSTA KORISCENJA / TYPE OF USE**

№ Nrimit Broj Number	Lloji i shfrytëzimit të parcelës Vrsta korisçenja parcelë Parcel Type Of Use	Shfrytëzimi aktual i parcelës Trenime korisçenja parcelë Parcel Current Use	Kualiteti i klasës Kvaliteti klasë Quality Class	Sipërfaqja Përfaqja Area (m <sup>2</sup> )
1	Bujqësori/Pollëgjivori/Parcele Agriculture	Kulluesi/Pollëgjivori/Pasture	Kulluesi E Klasës 5/Pollëgjivori 3 Klasës/5th Class Pasture	95351

**B. PRONAR/POSEDUESI - VLASNIK/DRËZALIAÇ - OWNER/POSSESSOR**

Të drejtat Prava Rrejtë Rights	Emri Ismë Name	№. personali Lidhja broj ID. No.	Vendbanimi Prethvillësi Resident	Kodi postar Postariti kod Postal code	Balëzimi e adresës Pojedineci adresë Address details	Pjesa e prorisë Doe latorisë Share qerita	Përshkrimi Opis Description	Aktualizuar Aktualizuar Updated
Posedim individual / Individualizues i Drijvitas / Single possessor	Komuna e Matishovës	600335259	///			1/1		





Republika e Kosovës  
Republica Kosovo-Republic of Kosovo  
Qeveria - Vlada - Government

Ministria e Mjedisit, Planifikimit Bepësnor dhe Infrastrukturës / Ministarstvo Životne Sredine, Prostornog Planiranja i Infrastrukture /  
Ministry of Environment, Spatial Planning and Infrastructure  
AGJENCIA KADASTRALE E KOSOVËS / KATASTARSKA AGENCIJA KOSOVA / KOSOVO CADASTRAL AGENCY

CERTIFIKATË / CERTIFIKAT / CERTIFICATE

NJËSIA KADASTRALE / KATASTARSKA JEDINICA / CADASTRAL UNIT : P-72310048-01337-0

Numri i lëndës / Broj Predmet / Case Referent Number:

Data dhe koha e lëshimit / Datum i vrasme lëshimit / Date and time of submission:

Komuna / Opština / Municipality:

Zona kadastrale / Katastarska Zona / Cadastral Zone:

304724

09.02.2024 - 10:05

MALISHEVË / MALISËVO / MALISHEVE

Marri / Morëllja / Marri

MALISHEVË / MALISËVO / MALISHEVE

A. TË DBËNAT PËR NJËSINË KADASTRALE / PODACI O KATASTARSKOJ JEDINICI / CADASTRAL UNIT DATA

Numri i oficalë kadastrale Broj katastarske jedinice Cad. Unit. No.	Lloji i objektit Vrasme jedinice Unit Type	Lloji i prorisit Vrasme lasovise Property Type	Zona U/R GIS U/R	Sipërfaqja Površina Area (m <sup>2</sup> )	Përshkrimi Opis Description	Krijuar më datën Urađeno na dan Created On	Azhuaruar Ažurirano Updated
P-72310048-01337-0	PARCELE / PARCELA / PARCEL	Prorë shoqërore / Društvena / Imovina / Socially owned Land		82139			

A.1 ADRESA E NJËSISË KADASTRALE / ADRESA KATASTARSKE JEDINICE / CADASTRAL UNIT ADDRESS

Vendi i qeshitor Mesto zrase Called place	Kodi Postal Poštanski Kod Postal Code	Emri i rrugës Nadziv ulice Street name	Krijuar më datën Urađeno na dan Created On	Azhuaruar Ažurirano Updated
RUDINE RUDINE				

Printuar nga / Odgovorno od / Printed by: Xherret Krasniqi | P-72310048-01337-0 |

Zyrar / Poverljivo / Odgovorno lice / Broj i lëndës /  
Official / Confidential / Responsible person / Case No.

**A.2 LLOJI I SHPËRZYTËZIMIT / VRSTA KORISCENJA / TYPE OF USE**

Numri i Bregjimit / Parcel Number	Lloji i shpërzitimit të parcelës / Vrsta koriscenje parcelle / Parcel Type Of Use	Shtypçetimi aktual / Trenime koriscenje parcelle / Parcel Current Use	Kualiteti i blerjes / Kvalitet blerjes / Quality Class	Sipërfaqja e Portit / Area (m <sup>2</sup> )
1	Bujqësi/Pojëpritëvori/Agriculture	Kullësor/Pakëfajësues	Kullësor E Klases 5/Pasnjak 5 Klase/5th Class Pasture	81139

**B. PRONAR/POSEDUESI - VLASNIK/DRŽALAC - OWNER/POSSESSOR**

Të drejtat e Prava Rights	Emri i Ime Name	Nr. personal i Licencës / ID. No.	Vendbanimi / Prebivaliste Resident	Kodi postar / Postali kod	Hollësi e adresës / Përfundimi i adresës / Address details	Pjesa e proçekut / Dacë imarjes / Share quota	Përshkrimi / Opis / Description	Azhuruar / Ažurirano / Updated
Posejda individual / Individualna Drazavna / Single possessor	Komuna e Matihëvës	600535259	/ / /			1/1		



REPUBLIKA E KOSOVËS / REPUBLIKA KOSOVA / REPUBLIC OF KOSOVO  
 QEVERIA E KOSOVËS / VLADA KOSOVA / GOVERNMENT OF KOSOVA  
 MINISTRIA E MJEDISIT, PLANIFIKIMIT HAPËSINOR DHE INFRASTRUKTURËS  
 MINISTARSTVO ŽIVOTNE SREDINE, PROSTORNOG PLANIRANJA I INFRASTRUKTURE  
 MINISTRY OF ENVIRONMENT, SPATIAL PLANNING AND INFRASTRUCTURE

AGJENCIA KADASTRALE E KOSOVËS/ KATASTARSKA AGENCIJA KOSOVA/ KOSOVA CADASTRAL AGENCY  
 KOPJA E PLANIT / KOPIJA PLANA / COPY PLAN

Zyra Kadastrale Komunale/ Opštinska Katastarska Kancelarija /Municipal Cadastral Office : MALISHEVË  
 Zona Kadastrale / Katastarska Zona / Cadastral Zone: Marali

Njësia/Jedinica/Unit	Tipi/Vrsta/Type	Slpërfaqja/Površina/Area m <sup>2</sup>
P-72310048-01263-0	Parcelë / Parcela / Parcel	95351
P-72310048-01337-0	Parcelë / Parcela / Parcel	82139

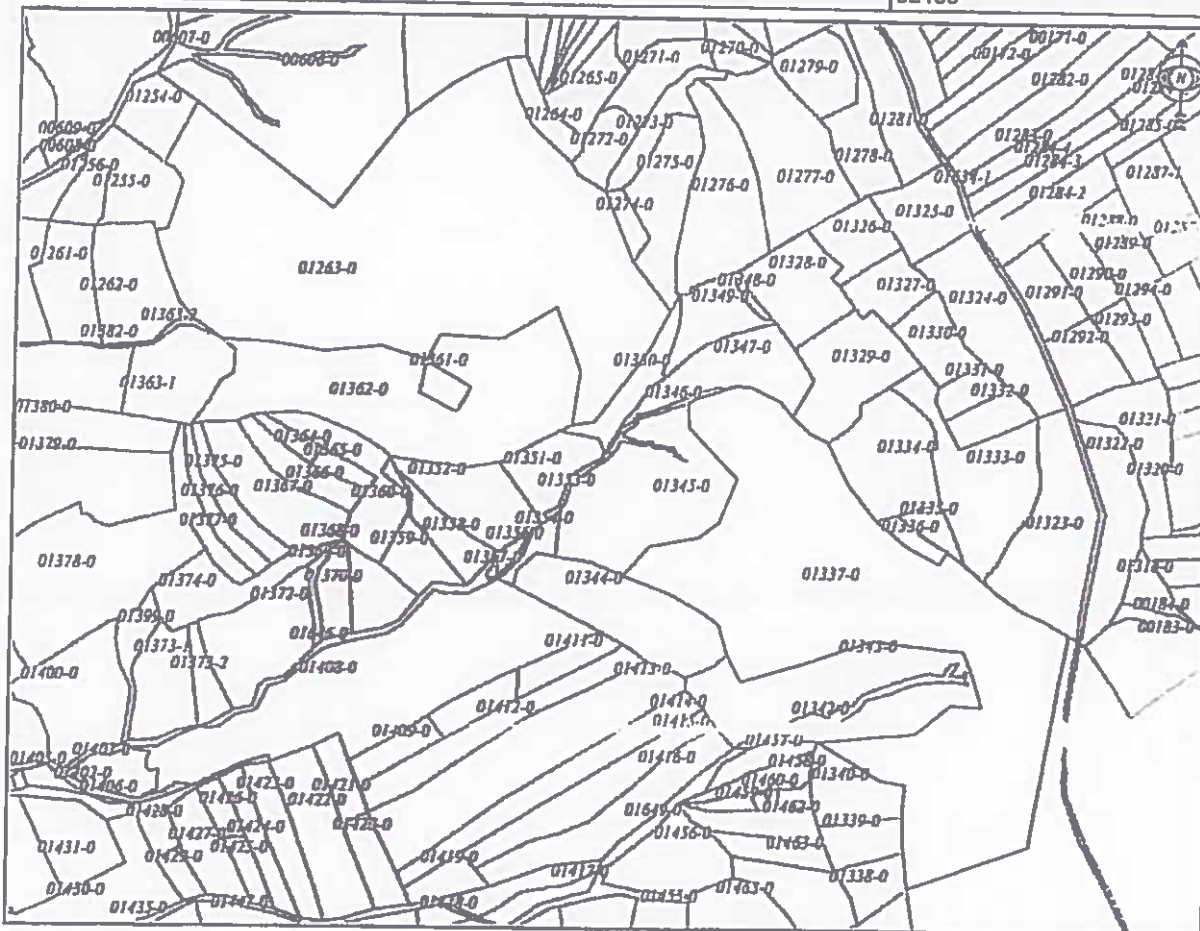

Shkalla/Razmera/Scale: 1:6430

Puni/Obradio/Created: Kushtrim Krasniqi  
 Nënshkrim/Points/Signature:  
 Shënim/Beleška/Nota:

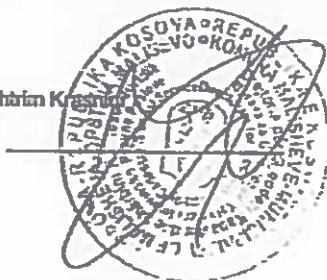

Data/ Data/Data: 09.02.2024  
 Koha/ Vreme/ Time: 10:42:57



Republika e Kosovës  
Republica Kosovo-Republic of Kosovo  
Qeveria - Vlada - Government  
Ministria e Mjetit, Planifikimit Hapësinor dhe Infrastrukturës / Ministarstvo Prostranstvenog Planiranja i Infrastrukture /  
Ministry of Environment, Spatial Planning and Infrastructure  
AGJENCIA KADASTRALE E KOSOVËS / KATASTARSKA AGENCIJA KOSOVA / KOSOVO CADASTRAL AGENCY

CERTIFIKATË / CERTIFIKAT / CERTIFICATE

NJËSIA KADASTRALE / KATASTARSKA JEDINICA / CADASTRAL UNIT : P-72310064-00627-1

Numri i lëndës / Broj Predmet / Case Referent Number: 30424  
Data dhe koha e kështimit / Datum i Vreme Izdavanja / Date and time of submission: 09.02.2024 - 09:35  
Komuna / Opština / Municipality: MALISHEVË / MALIŠEVO / MALIŠEVË  
Zona kadastrale / Katastarska Zona / Cadastral Zone: Radoje / Radoje / Radoje  
Zyra Kadastrale Komune / Opštinska Katastarska Kancelarija / Municipal Cadastral Office: MALISHEVË / MALIŠEVO / MALIŠEVË



A. TË DHËNAT PËR NJËSINË KADASTRALE / PODACI O KATASTARSKOJ JEDINICI / CADASTRAL UNIT DATA

Numri i njësisë kadastrale Broj katastarske jedinice Cad. Unit No.	Lloji i njësisë Vrsta jedinice Unit Type	Lloji i pronësisë Vrsta imovine Property Type	Zona U/R GS U/R	Sipërfaqja Površina Area (m <sup>2</sup> )	Periudha Opis Description	Krijar me datën Urađeno na dan Created On	Ashtruar Ažurirano Updated
P-72310064-00627-1	PARCELË / PARCELA / PARCEL	/ /	Rural	182616	URDHERES NR.0272017.022005		

A.1 ADRESA E NJËSISË KADASTRALE / ADRESA KATASTARSKE JEDINICE / CADASTRAL UNIT ADDRESS

Vendi i quajtur Mesto zvano Called place	Kodi Postar Poštanski Kod Postal Code	Emri i rrugës Naziv ulice Street name	Krijar me datën Urađeno na dan Created On	Ashtruar Ažurirano Updated
BOKA				

Printuar nga / Odtisnapani od / Printed by: Xherdet Kramiqi | P-72310064-00627-1 |

Zyrtarisht nënshkruar / Zvanično potpisano / Officially signed  
  
  
1 / 2

**A.2 LILOJI I SHRYTËZIMIT / VRSTA KORISCENJA / TYPE OF USE**

Numri Bryl / Number	Lloji i shrytëzimit të parcelës Vrsta korisçenja e parcelës Parcel Type Of Use	Shrytëzimi aktual i parcelës Trenëdo korisçenja e parcelës Parcel Current Use	Kualiteti i klasës Kualiteti i klasës Quality Class	Shprehja e Fortitës Area (m <sup>2</sup> )
1	Dijqësonor/ajropjeticor/Agriculturo	Kullues/Pakujesqësues	Kullues B Klasës 5/Pasujat 5 Klasë/5th Class Pasture	182616

**B. PRONAR/POSEDEUESI - VLASNIK/DRËZALAC - OWNER/POSSESSOR**

Të dhënat Tërvet Rëfsh	Emri Ipar Name	Nr. personaj Lokal bryl ID. No.	Vendbanimi Prehivësi Resident	Kodi postar Postali kod	Ballëzimi e adresës Pojedinioti adresa Address details	Pjesë e pjesës Dop laborie Share quota	Përshkrimi Opë Description	Ashtruar Ashtriso Updated
Personaj individual / Individualja Drazvita / Single possessor	Komuna e Matishëvës	690535259	///			1/1	URDHËRËS NR.02/72017.02.2005	



REPUBLIKA E KOSOVËS / REPUBLIKA KOSOVA / REPUBLIC OF KOSOVO  
QEVERIA E KOSOVËS / VLADA KOSOVA / GOVERNMENT OF KOSOVA  
MINISTRIA E MJEDISIT, PLANIFIKIMIT HAPËSINOR DHE INFRASTRUKTURËS  
MINISTARSTVO ŽIVOTNE SREDINE, PROSTORNOG PLANIRANJA I INFRASTRUKTURE  
MINISTRY OF ENVIRONMENT, SPATIAL PLANNING AND INFRASTRUCTURE

AGJENCIA KADASTRALE E KOSOVËS / KATASTARSKA AGENCIJA KOSOVA / KOSOVA CADASTRAL AGENCY

KOPJA E PLANIT / KOPIJA PLANA / COPY PLAN

Zyra Kadastrale Komunale/ Opštinska Katastarska Kancelarija / Municipal Cadastral Office : MALISHEVË

Zona Kadastrale / Katastarska Zona / Cadastral Zone: Panorc

Njësia/Jedinica/Unit	Tipi/Vrsta/Type	Sipërfaqja/Površina/Area m <sup>2</sup>
P-72310064-00627-1	Parcelë / Parcela / Parcel	182616

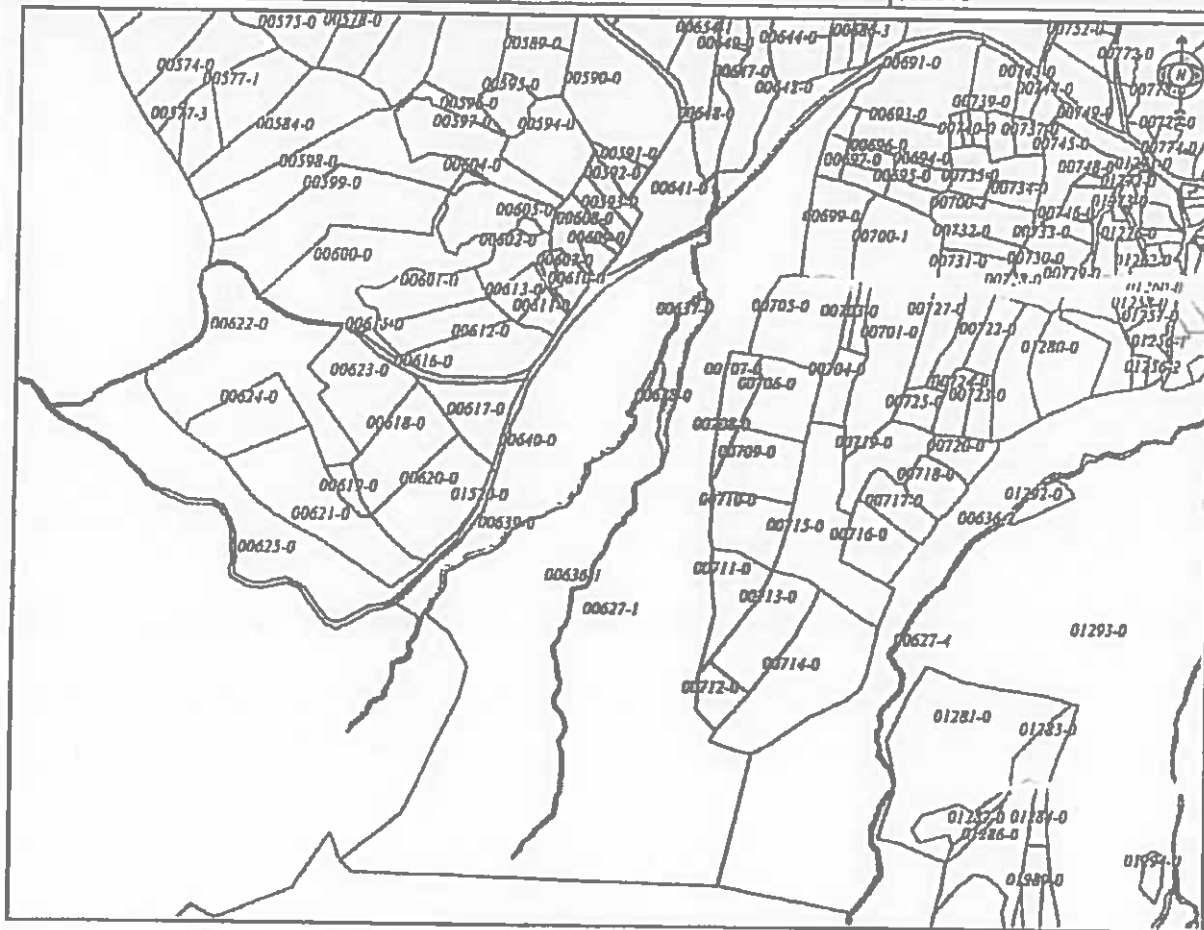

Shkalla/Razmera/Scale: 1:7567

Punët/Obradio/Created: Kushtrim  
Nënshkrimi/Potpis/Signature:  
Shënime/Beleška/Note:

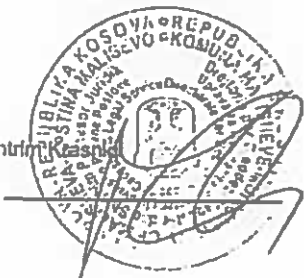

Data/ Data/Date: 09.02.2024  
Koha/ Vreme/ Time: 10:48:18



Republika e Kosovës

Republika Kosovo-Republic of Kosovo

Qeveria - Vlada - Government

Ministria e Mjedetë, Planifikimit Hapësinor dhe Infrastrukturës / Ministarstvo Zbratane Sredine, Prostorinog Planiranja i Infrastrukture /

Ministry of Environment, Spatial Planning and Infrastructure

AGJENCIA KADASTRALE E KOSOVES / KATASTARSKA AGENCIJA KOSOVA / KOSOVO CADASTRAL AGENCY

CERTIFIKATË / CERTIFIKAT / CERTIFICATE

NJËSIA KADASTRALE / KATASTARSKA JEDINICA / CADASTRAL UNIT : P-72310015-00466-0

Numri i lëndës / Broj Predmet / Case Referent Number:

304/24

Data dhe koha e kërimit / Datum i vreme izdavanja / Date and time of submission:

09.02.2024 - 10:03

Komuna / Opština / Municipality:

MALISHEVË / MALIŠEVO / MALIŠEVE

Zona kadastrale / Katastarska Zona / Cadastral Zone:

Gung / Gornje / Gungje

Zyra Kadastrale Komune / Opštinska Katastarska Kancelarija / Municipal Cadastral Office:

MALISHEVË / MALIŠEVO / MALIŠEVE

A. TË DHËNAT PËR NJËSINË KADASTRALE / PODACI O KATASTARSKOJ JEDINICI / CADASTRAL UNIT DATA

Numri i njësisë kadastrale Broj katastarske jedinice Cad. Unit. No.	Lloji i njësisë Vrsta jedinice Unit Type	Lloji i pronës Vrsta imovine Property Type	Zona U/R GIS U/R	Sipërfaqja Površina Area (m <sup>2</sup> )	Përshkrim Opis Description	Krijuesi më datën Uradbene na dan Created On	Ashtritur Ažurirano Updated
P-72310015-00466-0	PARCELË / PARCELA / PARCEL	Pronë shoqërore / Društvena Imovina / Socially owned Land		218782			

A.1 ADRESA E NJËSISË KADASTRALE / ADRESA KATASTARSKE JEDINICE / CADASTRAL UNIT ADDRESS

Vendi i qashtar Mesto avazje Called place	Kodi Postal Poštanski Kod Postal Code	Emri i rrugës Nastav ulice Street name	Krijuesi më datën Uradbene na dan Created On	Ashtritur Ažurirano Updated
POLANA				

Printuar nga / Odštampani od / Printed by: Xhaverdet Kraçiqi | P-72310015-00466-0 |

Zyrtari përfaqësues / Kanceler / Official representative

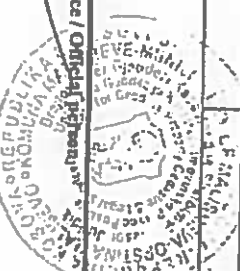

A.2 LLOJI I SHFRYTËZIMIT / VRSTA KORISCENIA / TYPE OF USE

Numeri Brey Number	Lloji i shfrytëzimit të parcelës Vrsta korisçesja e parcelës Parcel Type Of Use	Shfrytëzimi aktual i parcelës Trenuesha korisçesja e parcelës Parcel Current Use	Kualiteti i bllokut Kualiteti i blloqit Quality Class	Sipërfaqja Përfaqja Area (m <sup>2</sup> ) (m <sup>2</sup> )
1	Bujqësi/Pojëgriqitje/Agriculture	Kultivues/Abjuesqiparues	Kultivues B Klase 5/Pasqitak 5 Klase/5th Class Pamur	118782

B. PRONAR/POSEDUESI - VLASNIK/DRËZALIAÇ - OWNER/POSSESSOR

Ti drejtuarit Fryra Rights	Emri Ismi Name	Nr. personal Lidhja e bryit ID. No.	Vendbanimi Fryerësi Residence	Kodi postar Postskajti kod Postal code	Emelidhja e adresës Pojedoniçi adrese Address details	Pjesa e porshtës Dio lamorise Share quota	Pershkrimi Opis Description	Ashtruar Azhuruar Updated
Poseidim i individuar / Lidhja e bryit / Single Possessor	Komuna e Malishevës	600535259	///			1/1		





Republika e Kosovës  
Republica Kosovo-Republic of Kosovo  
Qeveria - Vlada - Government  
Ministria e Mbrojtjes, Planifikimit Hapësinor dhe Infrastruktura / Ministarstvo Zivote Sredine, Prostornoeg Planiranja i Infrastrukture /  
Ministry of Environment, Spatial Planning and Infrastructure  
AGJENCIA KADASTRALE E KOSOVES / KATASTARSKA AGENCIJA KOSOVA / KOSOVO CADASTRAL AGENCY

CERTIFIKATË / CERTIFIKAT / CERTIFICATE

NËSIA KADASTRALE / KATASTARSKA JEDINICA / CADASTRAL UNIT : P-72310015-00249-0

Nuomeri i lëndës / Broj Predmet / Case Referent Number: 304/24  
Data dhe koha e krahimit / Datum i vreme ispravaja / Date and date of submission: 09.02.2024 - 10:01  
Komuna / Opština / Municipality: MALISHEVË / MALIŠEVO / MALIŠEVË  
Zona kadastrale / Katastarska Zona / Cadastral Zone: Gurëq / Gornje / Gornje  
Zyra Kadastrale Komonale / Opštinska Katastarska Kancelarija / Municipal Cadastral Office: MALIŠHEVË / MALIŠEVO / MALIŠEVË

A. TË DHËNAT PËR NËSINË KADASTRALE / PODACI O KATASTARSKOJ JEDINICI / CADASTRAL UNIT DATA

Nuomeri i ofshes kadastrale Broj katastarske jedinice Cad. Unit. No.	Lloji i ofshes Vrsta jedinice Unit Type	Lloji i proris Vrsta imovine Property Type	Zona U/R GIS U/R	Sipërfaqja Površina Area (m <sup>2</sup> )	Parashkrim Opis Description	Krijetar mit data Uradjeno na dan Created On	Azhuruar Azurirano Updated
P-72310015-00249-0	PARCELE / PARCELA / PARCEL.	Prone shpërbore / Društvena Imovina / Socially owned Land		53036			

A.1 ADRESA E NËSISË KADASTRALE / ADRESA KATASTARSKE JEDINICE / CADASTRAL UNIT ADDRESS

Vendi i kualitet Mesta avnosa Called place	Kodi Postal Pobanski Kod Postal Code	Zemri i rrugës Nasty ulice Street name	Krijetar mit data Uradjeno na dan Created On	Azhuruar Azurirano Updated
BOKA				



**A.2 LLOJII I SHKRYTËZIMIT / VRSTA KORISCENJA / TYPE OF USE**

Nr. Nr. / Parcel Number	Lloji i shkrËtimit i parcelës Vrsta korisçenja parcelë Parcel Type Of Use	Shtytëzimi aktual i parcelës Trenime korisçenja parcelë Parcel Current Use	Kualiteti i llojit Kualiteti i klasës Quality Class	Sipërfaqja (m <sup>2</sup> ) Povërthja (m <sup>2</sup> ) Area (m <sup>2</sup> )
1	Bujqësori/Polljovirtedana/Agriculture	Kullësori/Polljovirtedana	Kullësori B Klasë /Pamjaktë B Klasë/6th Class Partur	51036

**B. PRONARË/POSEDUESI - VLASNIK/DRËZALIAÇ - OWNER/POSSESSOR**

Të drejtuesit Prava Repëja	Emri Ime Name	Nr. personali Lloji i brej ID. No.	Vendbanuesi Prebëvësi Resident	Kodi postar Postarakti kod Postal code	Billeshitë e adresës Përcaktimi i adresës Address details	Pjesa e pronës Drejtuesit Share quota	Pershkrimi Ops Description	Azhuruar Aktualizuar Updated
Posedim individual / Individualizues Dytësor / Single Possessor	Kocunua e Malishevës	600535259	///			1/1		



REPUBLIKA E KOSOVËS / REPUBLIKA KOSOVA / REPUBLIC OF KOSOVO  
QEVERIA E KOSOVËS / VLADA KOSOVA / GOVERNMENT OF KOSOVA  
MINISTRIA E MJEDISIT, PLANIFIKIMIT HAPËSINOR DHE INFRASTRUKTURËS  
MINISTARSTVO ŽIVOTNE SREDINE, PROSTORNOG PLANIRANJA I INFRASTRUKTURE  
MINISTRY OF ENVIRONMENT, SPATIAL PLANNING AND INFRASTRUCTURE

AGJENCIA KADASTRALE E KOSOVËS/ KATASTARSKA AGENCIJA KOSOVA/ KOSOVA CADASTRAL AGENCY  
KOPJA E PLANIT / KOPIJA PLANA / COPY PLAN

Zyra Kadastrale Komunale/ Opštinska Katastarska Kancelarija /Municipal Cadastral Office : MALISHEVË  
Zona Kadastrale / Katastarska Zona / Cadastral Zone: Guriq

Njësia/Jedínica/Unit	Tipi/Vrsta/Type	Slpërfaqja/Površina/Area m <sup>2</sup>
P-72310015-00187-0	Parcelë / Parcela / Parcel	138838
P-72310015-00242-0	Parcelë / Parcela / Parcel	15803
P-72310015-00186-0	Parcelë / Parcela / Parcel	13924
P-72310015-00185-0	Parcelë / Parcela / Parcel	1240

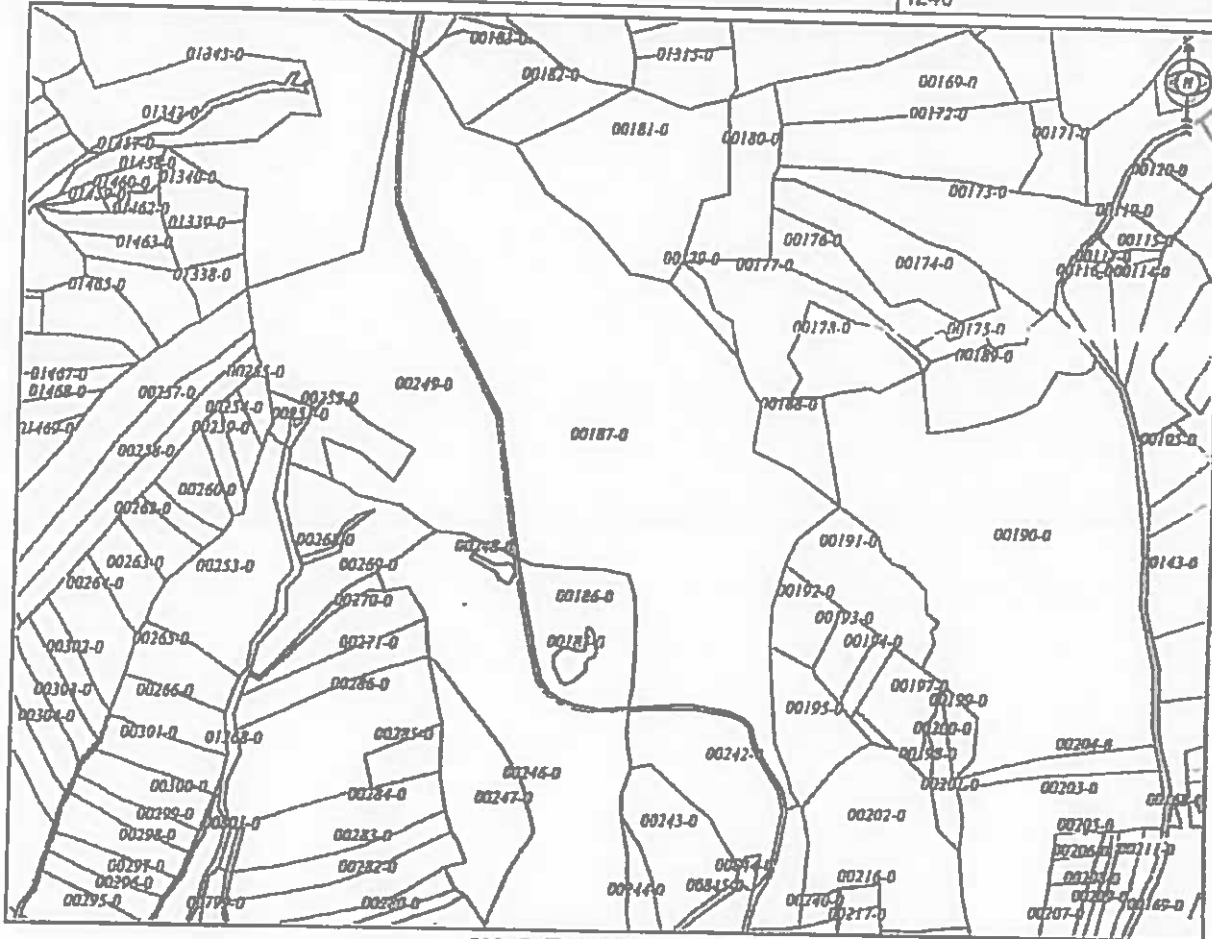

Shkalla/Razmera/Scale: 1:6814

Punë/Obradio/Created: Kushtrim Krasniqi

Nënshkrimi/Potpis/Signature: \_\_\_\_\_

Shënim/Beleška/Note:

Data/ Data/Date: 09.02.2024

Koha/ Vreme/ Time: 10:47:43



REPUBLIKA E KOSOVËS / REPUBLIKA KOSOVA / REPUBLIC OF KOSOVO  
QEVERIA E KOSOVËS / VLADA KOSOVA / GOVERNMENT OF KOSOVA  
MINISTRIA E MJEDISIT, PLANIFIKIMIT HAPËSINOR DHE INFRASTRUKTURËS  
MINISTARSTVO ŽIVOTNE SREDINE, PROSTORNOG PLANIRANJA I INFRASTRUKTURE  
MINISTRY OF ENVIRONMENT, SPATIAL PLANNING AND INFRASTRUCTURE

AGJENCIA KADASTRALE E KOSOVËS/ KATASTARSKA AGENCIJA KOSOVA/ KOSOVA CADABTRAL AGENCY  
KOPJA E PLANIT / KOPIJA PLANA / COPY PLAN

Zyra Kadastrale Komunaie/ Opštinska Katstarska Kancelarija /Municipal Cadastral Office : MALISHEVË  
Zona Kadastrale / Katstarska Zona / Cadastral Zone: Guriq

Njësia/Jednica/Unit	Tipi/Vrsta/Type	Sipërfaqja/Povšina/Area m <sup>2</sup>
P-72310015-00488-0	Parcelë / Parcele / Parcel	118782

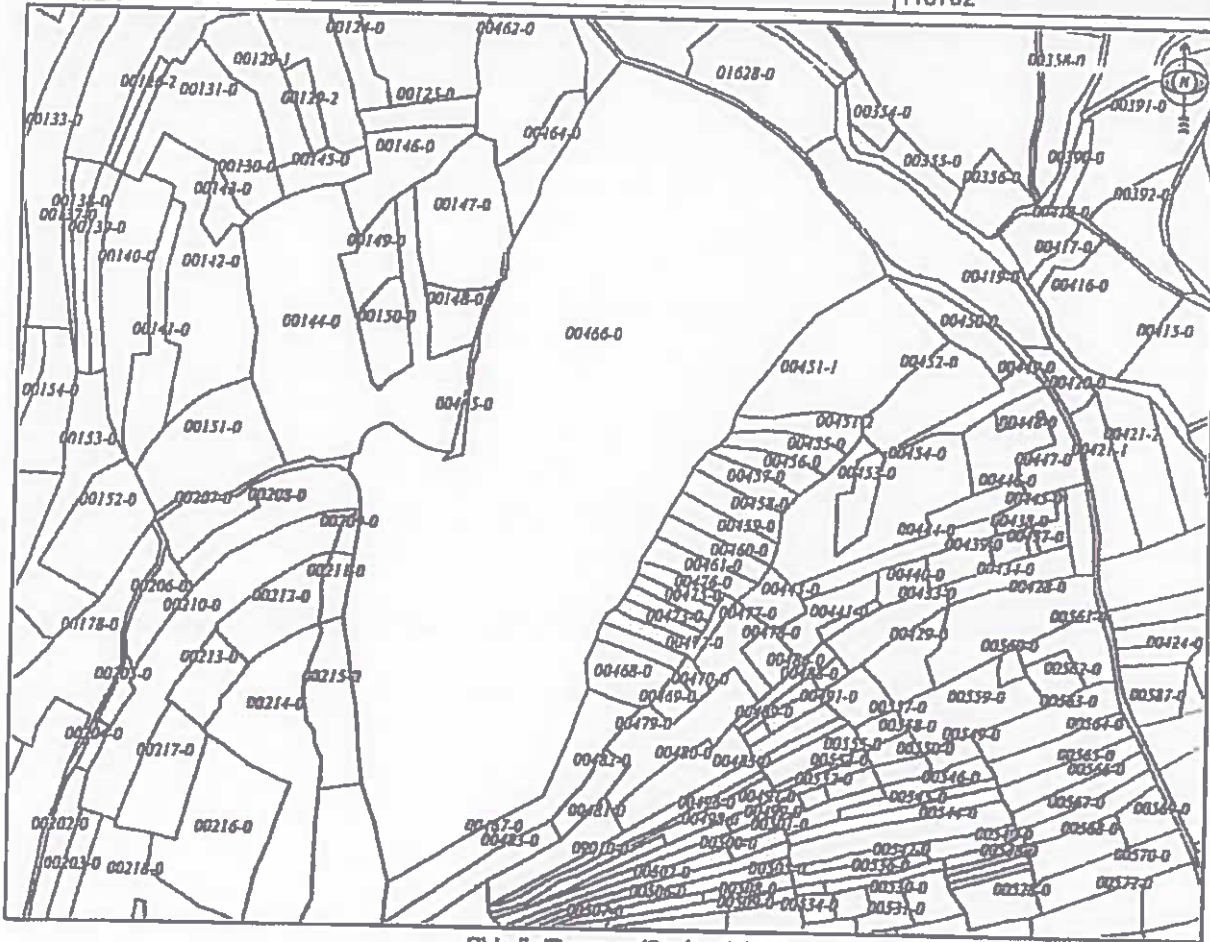

Shkallë/Razmera/Scale: 1:4958

Puno/Obradio/Created: Kushtrim Krasniqi  
Nënshkrimi/Potpis/Signature:  
Shënim/Beleška/Note:



Data/ Data/Date: 09.02.2024  
Koha/ Vreme/ Time: 10:46:43



REPUBLIKA E KOSOVËS / REPUBLIKA KOSOVA / REPUBLIC OF KOSOVO  
QEVERIA E KOSOVËS / VLADA KOSOVA / GOVERNMENT OF KOSOVA  
MINISTRIA E MJEDISIT, PLANIFIKIMIT HAPËSINOR DHE INFRASTRUKTURËS  
MINISTARSTVO ŽIVOTNE SREDINE, PROSTORNOG PLANIRANJA I INFRASTRUKTURE  
MINISTRY OF ENVIRONMENT, SPATIAL PLANNING AND INFRASTRUCTURE

AGJENCIA KADASTRALE E KOSOVËS/ KATASTARSKA AGENCIJA KOSOVA/ KOSOVA CADASTRAL AGENCY  
KOPJA E PLANIT / KOPIJA PLANA / COPY PLAN

Zyra Kadastrale Komunale/ Opštinska Katastarska Kancelarija /Municipal Cadastral Office : MALISHEVË  
Zona Kadastrale / Katastarska Zona / Cadastral Zone: Gurq

Njësia/Jedinica/Unit	Tipi/Vrsta/Type	Sipërfaqja/Povšina/Area m <sup>2</sup>
P-72310015-00246-0	Parcelë / Parcela / Parcel	59490
P-72310015-00247-0	Parcelë / Parcela / Parcel	14883
P-72310015-00249-0	Parcelë / Parcela / Parcel	53036

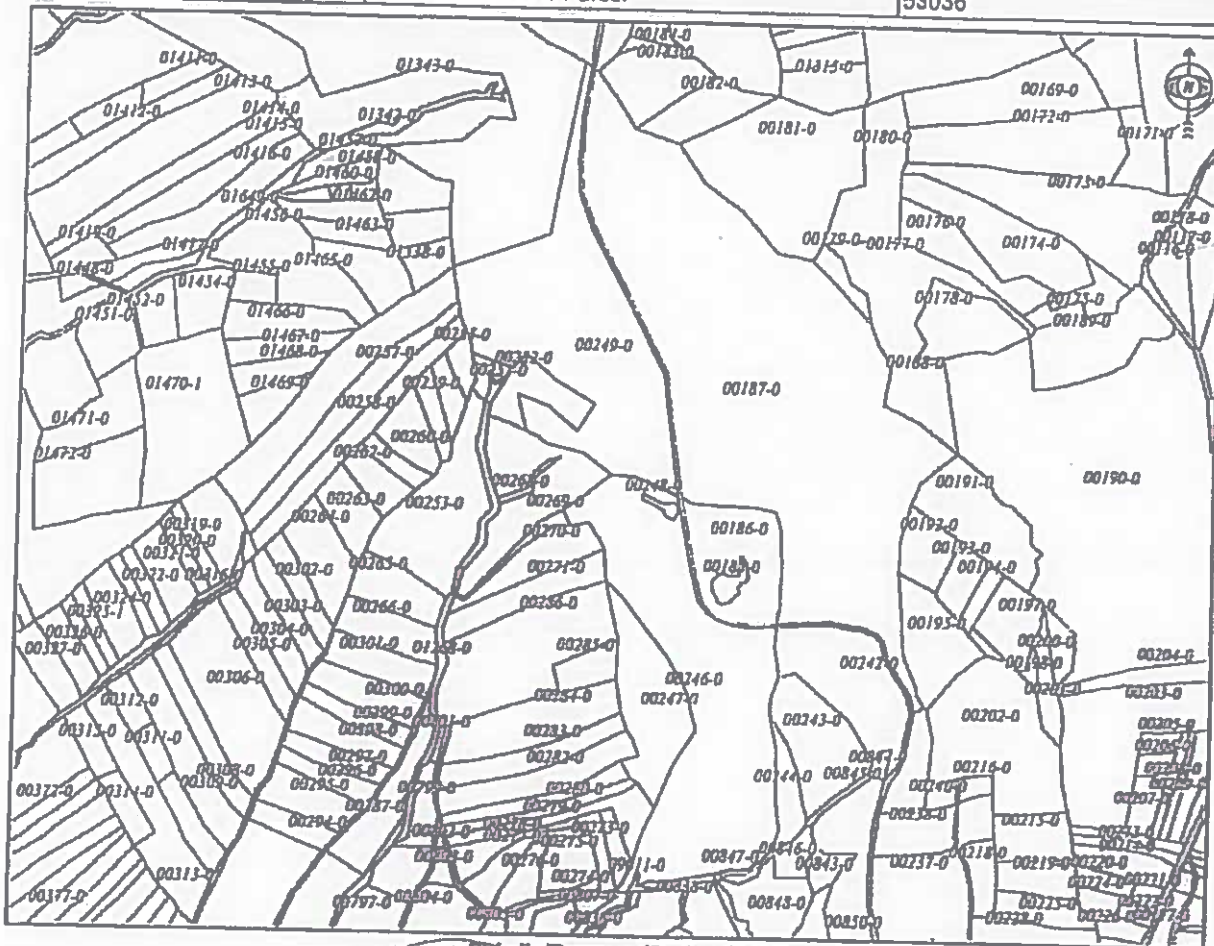

Shkalla/Razmera/Scale: 1:7985

Puno/Obradio/Created: Kushtrim Krasniqi  
Nënshkrimi/Polpis/Signature:  
Shënim/Beleška/Note:

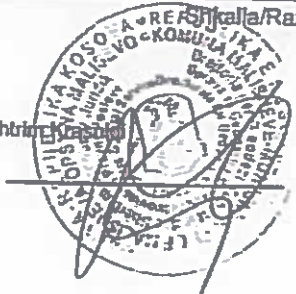

Data/ Data/Data: 09.02.2024  
Koha/ Vreme/ Time: 10:44:21



Republica e Kosovës  
Republika Kosovo - Republic of Kosovo  
Qeveria - Vlada - Government  
Ministria e Mjedisit, Planifikimit Hapësinor dhe Infrastrukturas / Ministarstvo Živne Sredine, Prostornog Planiranja i Infrastrukture / Ministry of Environment, Spatial Planning and Infrastructure  
AGJENCIA KADASTRALE E KOSOVËS / KATASTARSKA AGENCIJA KOSOVA / KOSOVO CADASTRAL AGENCY

CERTIFIKATË / CERTIFIKAT / CERTIFICATE

NJËSIA KADASTRALE / KATASTARSKA JEDINICA / CADASTRAL UNIT : P-72310015-00247-0

Numeri i kështjës / Broj Predmet / Case Referent Number: 304/24  
Data dhe koha e kështjës / Datum i vremen izdavanja / Date and time of submission: 09.02.2024 - 10:00  
Komuna / Opština / Municipality: MALIŠHEVË / MALIŠEVO / MALIŠHEVE  
Zona kadastrale / Katastarska Zona / Cadastral Zone: Qurtiq / Guriç  
Zyra Kadastrale Komunale / Opštinska Katastarska Kancelarija / Municipal Cadastral Office: MALIŠHEVË / MALIŠEVO / MALIŠHEVE

A. TË DHËNAT PËR NJËSINË KADASTRALE / PODACI O KATASTARSKOJ JEDINICI / CADASTRAL UNIT DATA

Numeri i njësisë kadastrale Broj kadastrske jedinice Cad. Unit No.	Lloji i njësisë Vrsta Jedinice Unit Type	Lloji i pronës Vrsta imovine Property Type	Zona U/R GIS U/R	Sipërfaqja Površina Area (m <sup>2</sup> )	Përshkrim Opis Description	Krijuar më datën Urađeno na dan Created On	Krijuar më datën Urađeno na dan Created On	Krijuar më datën Urađeno na dan Created On
P-72310015-00247-0	PARCELE / PARCELA / PARCEL	Pranë abopqenës / Društvena / Imovina / Socially owned Land		14883				

A.1 ADRESA E NJËSISË KADASTRALE / ADRESA KATASTARSKE JEDINICE / CADASTRAL UNIT ADDRESS

Vendi i kualifikimit Mesto znanja Called place	Kodi Postal Poštanski Kod Postal Code	Zemri i rrugës Nastaj ulice Street name	Krijuar më datën Urađeno na dan Created On	Azhuruar më datën Ažurirano Updated
BOKA				

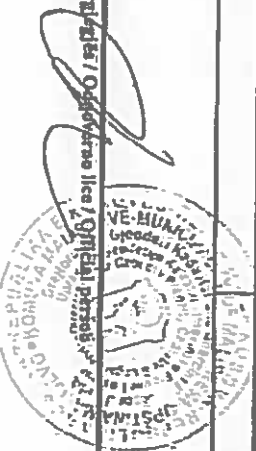

**A.2 LLOJI I SHFRYTËZIMIT / VRSTA KORISCENIA / TYPE OF USE**

Nivani Broj Number	Lloji i shfrytëzimit të parcelës Vrsta korisçenja parcelë Parcel Type Of Use	Shfrytëzimi aktual i parcelës Trenime korisçenja parcelë Parcel Current Use	Kualiteti i klasës Kualiteti i klasës Quality Class	Sipërfaqja (m <sup>2</sup> ) Përfaqja (m <sup>2</sup> ) Area (m <sup>2</sup> )
1	Bijëqaror/Polygrovitryndur/Agricultural	Kullësor/Pakujaz/Parure	Kullësor B Klase/Paruple 6 Klase/6th Class Pasture	14883

**B. PRONARI/POSEDUESI - VLASNIK/DRËALAC - OWNER/POSSESSOR**

Të drejtat Prava Rights	Emri Ismë Name	Nr. personal Licensi broj ID. No.	Vendbanimi Reshivabitic Resident	Kodi postar Postaracik kod Postal code	Bollësiq e adresës Pojodlanosi adresë Address details	Pjesa e prunës Dio luvorisë Share quota	Pershkrimi Opis Description	Aktuarur Aktuarisano Updated
Poseidim Individimial / Indivivdualna Drazvina / Single possessor	Komuna e Malishevës	600535259	///			1/1		



Republika e Kosovës  
Republic of Kosovo  
Qeveria - Vlada - Government

Ministria e Mjetëve, Planifikimit, Hapësirës dhe Infrastrukturës / Ministry of Environment, Spatial Planning and Infrastructure  
Ministry of Environment, Spatial Planning and Infrastructure  
AGJENCIA KADASTRALE E KOSOVËS / KATASTARSKA AGENCIJA KOSOVA / KOSOVO CADASTRAL AGENCY

### CERTIFIKATË / CERTIFICATE

#### NJËSIA KADASTRALE / KATASTARSKA JEDINICA / CADASTRAL UNIT : P-72310015-00246-0

Numri i lëndës / Broj Predmet / Case Referent Number: 304/24  
Data dhe koha e kështimit / Datum i vremen izdavanja / Date and time of submission: 09.02.2024 - 09:59  
Komuna / Opština / Municipality: MALIŠHEVË / MALIŠEVO / MALIŠHEVE  
Zona kadastrale / Katastarska Zona / Cadastral Zone: Gurq / Gork / Gork  
Zyra Kadastrale Komune / Opštinska Katastarska Kancelarija / Municipal Cadastrol Office: MALIŠHEVË / MALIŠEVO / MALIŠHEVE

#### A. TË DHËNAT PËR NJËSINË KADASTRALE / PODACI O KATASTARSKOJ JEDINICI / CADASTRAL UNIT DATA

Numri i ofitit kadastrale Broj katastarske jedinice Cad. Unit No.	Lloji i ofitit Vrsta jedinice Unit Type	Lloji i pronës Vrsta imovine Property Type	Zona U/R U/R	Sipërfaqja Površina Area (m <sup>2</sup> )	Periçkripja Opis Description	Krijanar më disten Urađeno na dan	Azhuruar Ažurirano Updated
P-72310015-00246-0	PARCELË / PARCELA / PARCEL.	Pronë shpirtërore / Društvena Imovina / Socially owned Land		59490			

#### A.1 ADRESA E NJËSISË KADASTRALE / ADRESA KATASTARSKE JEDINICE / CADASTRAL UNIT ADDRESS

Vendi i qeshtur Mesto zvan Called place	Kodi Postar Poštanski Kod Postal Code	Emri i rrugës Naziv ulice Street name	Krijanar më disten Created On	Azhuruar Ažurirano Updated
BOKA				

Printuar nga / Odštampani od / Printed by: Xherdet Kraniqi | P-72310015-00246-0 |

Zyrtari përfundimtar / Odgovorna lice / Official person



**A.2 LLOJI I SHRYTËZIMIT / VRSTA KORISCENJA / TYPE OF USE**

Numri i Brijit / Number	Lloji i shrytëzimit të parcelës / Vrtta korisçenja / parcelle / Parcel Type Of Use	Subjektiviteti aktual i parcelës / Trensime korisçenja / parcelle / Parcel Current Use	Kualiteti i llojit / Kylliteti i klase / Quality Class	Sipërfaqja / Përfaqja / Area (m <sup>2</sup> )
1	Tokë Tjetër/Otërshë Zemiçues/Otërland	Jo Përdorë/Nepërdorë/Unproductive		59490

**B. PRONAR/POSEDUESI - VLASNIK/DRŽALAC - OWNER/POSSESSOR**

Të drejtat / Prava / Right	Emri / Imer / Name	Nr. personali / Lloji i brijit / ID. No.	Vendbanimi / Përbërësia / Resident	Kodi postar / Përfshirja / Post code	Belçitja e adresës / Përfshirja / Address details	Pjesa e pronës / Dopa / Share quota	Përshkrimi / Opis / Description	Ashkruar / Aktualizuar / Updated
Poseidim individual / Individuel / Single possessor	Komuna e Malishevës	600535239	///			1/1		



Republika e Kosovës  
Republic of Kosovo  
Qeveria - Vlada - Government  
Ministria e Mjedisit, Planifikimit Hapësinor dhe Infrastrukturës / Ministry of Environment, Spatial Planning and Infrastructure  
AGJENCIA KADASTRALE E KOSOVËS / KATASTARSKA AGENCIJA KOSOVA / KOSOVO CADASTRAL AGENCY

CERTIFIKATË / CERTIFICATE

NJËSIA KADASTRALE / KATASTARSKA JEDINICA / CADASTRAL UNIT : P-72310015-00242-0

Numri i leadës / Broj Predmet / Case Referent Number: 304/24  
Data dhe koha e krahimit / Datum i vremen izdavanja / Date and time of submission: 09.02.2024 - 09:58  
Komuna / Opština / Municipality: MALISHEVE / MALIŠEVO / MALIŠEVË  
Zyra kadastrale Komune / Opštinska Katastarska Kancelarija / Municipal Cadastal Office: Guriq / Goric / Guric  
MALISHEVE / MALIŠEVO / MALIŠEVË

A. TË DHËNAT PËR NJËSINË KADASTRALE / PODACI O KATASTARSKOJ JEDINICI / CADASTRAL UNIT DATA

Numri i njësisë kadastrale Broj katastarske jedinice Cad. Unit No.	Lloji i njësisë Vrsta jedinice Unit Type	Lloji i pronës Vrsta imovine Property Type	Zona U/R G/S U/R	Sipërfaqja Površina Area (m <sup>2</sup> )	Përshkrimi Opis Description	Krijuar më datën Urađeno na dan Created On	Açkurtuar Aktualizirano Updated
P-72310015-00242-0	PARCELE / PARCELA / PARCEL	Pronë shoqërore / Društvena Imovina / Socially owned Land		15803			

A.1 ADRESA E NJËSISË KADASTRALE / ADRESA KATASTARSKE JEDINICE / CADASTRAL UNIT ADDRESS

Vendi i gjuhës Mesto znanje Called place	Kodi Postal Poštanski Kod Postal Code	Emri i rrugës Naziv ulice Street name	Krijuar më datën Urađeno na dan Created On	Açkurtuar Aktualizirano Updated
BOKA				

Zyrtari për Elctric / odgovornic licq / Official person

**A.2. LLOJII I SHRYTËZIMIT / VRSTA KORISCENJA / TYPE OF USE**

Numri i Brijit / Parcel Number	Lloji i shrytëzimit të parcelës Vrsta korisçenja e parcelës Parcel Type Of Use	Shrytëzimi aktual i parcelës Trenësi korisçenja e parcelës Parcel Current Use	Kualiteti i klasës Kualiteti i klasës Quality Class	Sipërfaqja Përfaqja Area (m <sup>2</sup> )
1	Bujqësi/Polljoqësi/Agriulture	Kulluesi/Polljoqësi/Agriulture	Kulluesi B Klasë 6/Përqendje 6 Klasë/6th Class Feature	15803

**B. PRONARI/POSEDUESI - VLASNIK/DRËZALAC - OWNER/POSSESSOR**

Të drejtat Tërësi Rights	Emri i Imer Name	Nr. personaj Lidhës ID. No.	Vendbanimi Prekualiteti Resident	Kodi postar Postarimi kod Postal code	Drejtimi e adresës Togjedhësi adresë Address details	Pjesa e presë Dës limitues Share quota	Peshkrimi Opis Description	Aktuaruar Aktuaruar Updated
Posedim individual / Individual Ownership / Single possessor	Komuna e Malishevës	600535259	///			1/1		



Republika e Kosovës  
Republica Kosovo-Republic of Kosovo  
Qeveria - Vlada - Government  
Ministria e Mjedisit, Planifikimit Hapësinor dhe Infrastrukturës / Ministarstvo Životne Sredine, Prostornog Planiranja i Infrastrukture /  
Ministry of Environment, Spatial Planning and Infrastructure  
AGJENCIA KADASTRALE E KOSOVËS / KATASTARSKA AGENCIJA KOSOVA / KOSOVO CADASTRAL AGENCY

CERTIFIKATË / CERTIFIKAT / CERTIFICATE

NJËSIA KADASTRALE / KATASTARSKA JEDINICA / CADASTRAL UNIT : P-72310015-00186-0

Numri i Jëndës / Broj Predmet / Case Referent Number: 304/24  
Data dhe koha e lëshimit / Datum i vreme izdavanja / Date and time of submission: 09.02.2024 - 09:57  
Komuna / Opština / Municipality: MALISHEVË / MALIŠEVO / MALIŠEVĚ  
Zona kadastrale / Katastarska Zona / Cadastral Zone: Guriq / Goric / Gurić  
Zyra Kadastrale Komune / Opštinska Katastarska Kancelarija / Municipal Cadastal Office: MALISHEVË / MALIŠEVO / MALIŠEVĚ

A. TË DHËNAT PËR NJËSINË KADASTRALE / PODACI O KATASTARSKOJ JEDINICI / CADASTRAL UNIT DATA

Numri i sjells kadastrale Broj kadastrale jedinice Cad. Unit. No.	Lloji i sjells Vrsta jedinice Unit. Type	Lloji i prurës Vrsta lasovine Property Type	Zona U/R GIS UR	Sipërfaqja Površina Area (m <sup>2</sup> )	Pershkrim Opis Description	Krijuar më datën Uradjeno na dan Created On	Azhuruar Ažurirano Updated
P-72310015-00186-0	PARCELË / PARCELA / PARCEL	Pranë shpërbërës / Drejtshtrita Imovinia / Socially owned Land		13924			

A.1 ADRESA E NJËSISË KADASTRALE / ADRESA KATASTARSKE JEDINICE / CADASTRAL UNIT ADDRESS

Vendi i kualitet Mesto svrsto Called place	Kodi Postal Poštanski Kod Postal Code	Emri i rrugës Naziv ulice Street name	Krijuar më datën Uradjeno na dan Created On	Azhuruar Ažurirano Updated
BOKA				



**A.2 LLOJI I SHFRYTËZIMIT / VRSTA KORISCENJA / TYPE OF USE**

Nivani Broj Number	Lloji i shfrytëzimit të parcelës Vrsta korisçesja parcelë Parcel Type Of Use	Shfrytëzimi aktual i parcelës Trenutno korisçesja parcelë Parcel Current Use	Kualiteti i shatës Kvalitet Klase Quality Class	Sipërfaqja Kovrlina Area (m <sup>2</sup> ) (m <sup>2</sup> )
1	Tokë Tjeter/Osalo Zemiçjeto/Other Land	Jo Pëllimor/Neplodshar/Unproductive		33924

**B. PRONAR/POSEDUESI - VLASNIK/DRŽALAC - OWNER/POSSESSOR**

Të drejtat Prava Rights	Emri Ime Name	Nr. personaj Lidni broj ID. No.	Vendbanimi Prebivalište Resident	Kodi postar Pobanski kod Postal code	Hajkëtitë e adresës Poštadresni adrese Address details	Pjesa e prorisë Diel imovine Share quota	Peribërshat Opis Description	Aktorinat Adornano Updated
Posejdaia individual / Individualna Drazvina / Single possessor	Komuna e Malishevës	600535259	///			1/1		



Republika e Kosovës  
Republica Kosovo - Republic of Kosovo  
Qeveria - Vlada - Government  
Ministria e Mjetit, Planifikimit, Ekonomisë dhe Infrastrukturës / Министерство Животне Средина, Просторног Планирања и Инфраструктуре / Ministry of Environment, Spatial Planning and Infrastructure  
AGJENCIA KADASTRALE E KOSOVËS / KATASTARSKA AGENCIJA KOSOVA / KOSOVO CADASTRAL AGENCY

CERTIFIKATË / CERTIFIKAT / CERTIFICATE

NJËSIA KADASTRALE / KATASTARSKA JEDINICA / CADASTRAL UNIT : P-72310015-00185-0

Numeri i llojit / Broj Predmet / Case Reference Number: 304/24  
Data dhe koha e kshimit / Datum i vreme Izdavanja / Date and time of submission: 09.02.2024 - 09:57  
Komuna / Opština / Municipality: MALISHEVE / MALIŠEVO / MALIŠEVË  
Zona kadastrale / Katastarska Zona / Cadastral Zone: Gurq / Gurë / Gurë  
Zyra Kadastrale Komune / Opštinska Katastarska Kancelarija / Municipal Cadastral Office: MALISHEVE / MALIŠEVO / MALIŠEVË

A. TË DHËNAT PËR NJËSINË KADASTRALE / PODACI O KATASTARSKOJ JEDINICI / CADASTRAL UNIT DATA

Numeri i objektit kadastrale Broj katastarske jedinice Cad. Unit. No.	Lloji i objektit Vrsta Jedinice Unit Type	Lloji i prirada Vrsta Imovine Property Type	Zona UR GIS U/R	Sipërfaqja Površina Area (m <sup>2</sup> )	Peribleria Opis Description	Krijetar më datën Urađeno na dan Created On	Azhuruar Aktualizano Updated
P-72310015-00185-0	PARCELE / PARCELA / PARCEL	Pranë shpërbërës / Društvena Imovina / Socially owned Land		1240			

A.1 ADRESA E NJËSISË KADASTRALE / ADRESA KATASTARSKE JEDINICE / CADASTRAL UNIT ADDRESS

Vendi i quajtur Mesto zvanje Called place	Kodi Postal Poštanski Kod Postal Code	Emri i rrugës Naziv ulice Street name	Krijetar më datën Urađeno na dan Created On	Azhuruar Aktualizano Updated
BOKA				

**A2 LLOJI I SHRYTËZIMIT / VRSTA KORISCENIA / TYPE OF USE**

Nr. Bregje Parcel Number	Lloji i shrytëzimit të parcelës Vrsta korisçenja parcelë Parcel Type Of Use	Shrytëzimi aktual i parcelës Trenëda korisçenja parcelë Parcel Current Use	Kualiteti i klasës Quality Class	Sipërfaqja Përfaqja Area (m <sup>2</sup> )
1	Tabeli Tregtar/Opërisë Zemërisht/Obshërind	Jo Përdorim/Neqkëmbim Uprodimitive		1240

**B. PRONAR/POSEDUESI - VLASNIK/DRËZALAC - OWNER/POSSESSOR**

Të drejtat Prava Rights	Emri Ismo Name	Nr. personaj Lokal broj ID. No.	Vendbanimi Trehërishtje Residence	Kodi postar Postar code	Drejtësi e adresës Trehërishtje Address details	Pjesë e prorisë Dio lartërisë Share quota	Përshkrimi Opis Description	Ashkruar Azhurim Updated
Procedim individual / Individualan Drzavica / Single possessor	Komuna e Malishevës	600335239	///			1/1		



Republika e Kosovës

Republica Kosovo-Republic of Kosovo

Qeveria - Vlada - Government

Ministria e Mjedisit, Planifikimit Hapësinor dhe Infrastrukturës / Ministarstvo Žrtovne Sredine, Prostornog Planiranja i Infrastrukture /

Ministry of Environment, Spatial Planning and Infrastructure

AGJENCIA KADASTRALE E KOSOVËS / KATASTARSKA AGENCIJA KOSOVA / KOSOVO CADASTRAL AGENCY

CERTIFIKATË / CERTIFIKAT / CERTIFICATE

NJËSIA KADASTRALE / KATASTARSKA JEDINICA / CADASTRAL UNIT : P-72310015-00187-0

Numri i lëndës / Broj Predmet / Case Referent Number:

304724

Data dhe koha e kërimit / Datum i vremen izdavanja / Date and time of submission:

09.02.2024 - 09:56

Komuna / Opština / Municipality:

MALISHEVË / MALIŠEVO / MALIŠEVE

Zona kadastrale / Katastarska Zona / Cadastrol Zone:

Gurë / Gornje / Guri

Zyra kadastrale Komonale / Opštinska Katastarska Kancelarija / Municipal Cadastrol Office:

MALISHEVË / MALIŠEVO / MALIŠEVE

A. TË DBËNAT PËR NJËSINË KADASTRALE / PODACI O KATASTARSKOJ JEDINICI / CADASTRAL UNIT DATA

Numri i njësisë kadastrale Broj katastarske jedinice Cad. Unit. No.	Lloji i shtetit Vrsta Jedinice Unit Type	Lloji i pronës Vrsta Imovine Property Type	Zona UR GIS UR	Sipërfaqja Površina Area (m <sup>2</sup> )	Përshkrimi Opis Description	Krijuar më datën Uradjeno na dan Created On	Azhuruar Ažurirano Updated
P-72310015-00187-0	PARCELË / PARCELA / PARCEL	Pronë shoqërore / Društvena Imovina / Socially owned Land		138838			

A.1 ADRESA E NJËSISË KADASTRALE / ADRESA KATASTARSKE JEDINICE / CADASTRAL UNIT ADDRESS

Vendi i qesajfur Mesto zvanje Called place	Kodi Postal Poštanski Kod Postal Code	Emri i rrugës Nasiv ulice Street name	Krijuar më datën Uradjeno na dan Created On	Azhuruar Ažurirano Updated
BOKA				





**A.2 LIOTI I SHERYTĚZIMIT / VRSTA KORISCENJA / TYPE OF USE**

Naziv Broj Number	Lloji i sherytëzimit të përcaktuar Vrsta korrisçesjës përcaktuar Parcel Type Of Use	Shërytësi aktual i përcaktuar Tërësia korrisçesjës përcaktuar Parcel Current Use	Kualiteti i klasës Kualiteti i klasës Quality Class	Sipërfaqja Përfaqja Area (m <sup>2</sup> )
1	Bujësi/Poljorivodsi/Agriculture	Kullorë/Platqaz/ pasture	Kualiteti II Klase 5/Paqëzja 5 Klase/5th Class Pasture	13880

**B. PRONAR/POSEDUESI - VLASNIK/DRŽALAC - OWNER/POSSESSOR**

Të drejtat Prava Rights	Emri Ime Name	Nr. personi Lical broj ID. No.	Veshëbatali Peshrytësi Resident	Kodi postar Postaril kod Postal code	Detajllat e adresës Përdhori adresë Address details	Pjesë e përcaktuar Dës imoridës Share quota	Përshkrimi Opis Description	Aktualizuar Udhësuar Updated
Posedim individual / Lati vëndimtar Dërytësi / Single possessor	Komuna e Matishovës	600335259	///			1/1		



Republika e Kosovës

Republika Kosovo-Republic of Kosovo

Qeveria - Vlada - Government

Ministria e Mjedisit, Planifikimit dhe Infrastrukturës /

Ministry of Environment, Spatial Planning and Infrastructure

AGJENCIA KADASTRALE E KOSOVËS / KATASTARSKA AGENCIJA KOSOVA / KOSOVO CADASTRAL AGENCY

CERTIFIKATË / CERTIFIKAT / CERTIFICATE

NJËSIA KADASTRALE / KATASTARSKA JEDINICA / CADASTRAL UNIT : P-72310025-00223-672

Numri i lëndës / Broj Predmet / Case Referent Number:

304/24

Data dhe koha e kështimit / Datum i vreme izdavanja / Date and time of submission:

09.02.2024 - 09:44

Komuna / Opština / Municipality:

MALISHEVË / MALIŠEVO / MALIŠEVË

Zona kadastrale / Katastarska Zona / Cadastral Zone:

Dragobil / Dragobilje / Dragobil

Zyra kadastrale Komune / Opštinska Katastarska Kancelarija / Municipal Cadastral Office:

MALISHEVË / MALIŠEVO / MALIŠEVË

A. TË DHËNAT PËR NJËSINË KADASTRALE / PODACI O KATASTARSKOJ JEDINICI / CADASTRAL UNIT DATA

Numri i njësisë kadastrale Broj kadastrarko jedinica Cad. Unit. No.	Lloji i njësisë Vrsta jedinice Unit Type	Lloji i pronës Vrsta imovine Property Type	Zona U/R GIS U/R	Sipërfaqja Površina Area (m <sup>2</sup> )	Yrshkrimi Opis Description	Krijuar më datën Urađeno na dan	Azhuruar Ažurirano Updated
P-72310025-00223-672	PARCELE / PARCELA / PARCEL	Pronë abogonare / Društvena Imovina / Socially owned Land	Urbana U/R	21118		22.06.2022	

A.1 ADRESA E NJËSISË KADASTRALE / ADRESA KATASTARSKE JEDINICE / CADASTRAL UNIT ADDRESS

Vendi i quajtur Mesto zvana Called place	Kodi Postal Poštanski Kod Postal Code	Emri i rrugës Naziv ulice Street name	Krijuar më datën Urađeno na dan Created On	Azhuruar Ažurirano Updated
PALANKA-GOLESH			22.06.2022	

Printer nga / Odštampat od / Printed by: Xherdet Krasniqi | P-72310025-00223-672 |

Zyrtari përgjegjës / Odgovorno lice / Officially signed

A.2 LLOJI I SHFRYTËZIMIT / VRSTA KOPISCENJA / TYPE OF USE

Numri i Birej Number	Lloji i shfrytëzimit të parcelës Vrsta landshpërndarjes Parcel Type Of Use	Shfrytëtimi aktual i parcelës Trenitio landshpërndarjes Parcel Current Use	Kualiteti i klasës Kvaliteti Klasse Quality Class	Sipërfaqja (m <sup>2</sup> ) Përfaqja (m <sup>2</sup> ) Area (m <sup>2</sup> )
1	Bujqësi/Pojëpunimtarë/Agriculture	Kullorë/Pashqej/pature	Kullorë B Klasse 5/Pashqej 5 Klasse/5th Class Pasture	21118

B. PRONAR/POSEDUESI - VLASNIK/DRËZALAC - OWNER/POSSESSOR

Të drejtat Prava Rights	Emri i Ismi Name	Nr. personaj Lidhje bregje ID. No.	Vendbanimi Prekthlyerite Resident	Kodi postaj Postajski kod Postal code	Bashkësitë e adresës Pojedinošti adresa Address details	Pjesa e përndarjes Dio lasevise Share quota	Pershkrimi Opis Description	Aktuaruar Aktuaruar Updated
Procedim individual / Individualna Drzavina / Single possessor	Komuna e Malishevës	600535239	///			1/1	Aktuaruar Nr.06-219/2012 dt. 15.06.2012	23.06.2022



Republika e Kosovës  
Republika Kosovo-Republic of Kosovo  
Qeveria - Vlada - Government

Ministria e Mjedisit, Planifikimit Hapësinor dhe Infrastruktura / Ministry of Environment, Spatial Planning and Infrastructure  
AGJENCIA KADASTRALE E KOSOVES / KATASTARSKA AGENCIJA KOSOVA / KOSOVO CADASTRAL AGENCY

CERTIFIKATË / CERTIFIKAT / CERTIFICATE

NUMËRIA KADASTRALE / KATASTARSKA JEDINICA / CADASTRAL UNIT : P-72310025-00223-669

Numri i kështjës / Broj Predmet / Case Referent Number: 304/24  
Data dhe koha e kështjës / Datum i vremen izdavanja / Date and time of submission: 09.02.2024 - 09:42  
Komuna / Opština / Municipality: MALISHEVË / MALIŠEVO / MALIŠEVE  
Zona kadastrale / Katastarska Zona / Cadastral Zone: Dragobil / Dragobilje / Dragobil  
Zyra Kadastrale Komune / Opštinska Katastarska Kancelarija / Municipal Cadastral Office: MALISHEVË / MALIŠEVO / MALIŠEVE

A. TË DHËNAT PËR NJËSINË KADASTRALE / PODACI O KATASTARSKOJ JEDINICI / CADASTRAL UNIT DATA

Numri i njësisë kadastrale Broj kadastrske jedinice Cad. Unit. No.	Lloji i njësisë Vrasa jedinice Unit Type	Lloji i prorisë Vrasa imovine Property Type	Zona U/R GIS U/R	Sipërfaqja Površina Area (m <sup>2</sup> )	Përshkrimi Opis Description	Krijuar më datën Urađeno na dan Created On	Aktuar më datën Ažurirano Updated
P-72310025-00223-669	PARCELE / PARCELA / PARCEL	Prinë abogjetore / Društvena Imovina / Socially owned Land	Urbane	106500		22.06.2022	

A.1 ADRESA E NJËSISË KADASTRALE / ADRESA KATASTARSKE JEDINICE / CADASTRAL UNIT ADDRESS

Vendi i quajtur Mesto zvana Called place	Kodi Postar Poštanski Kod Postal Code	Emri i rrugës Naziv ulice Street name	Krijuar më datën Urađeno na dan Created On	Aktuar më datën Ažurirano Updated
PALANKA-GOLESH			22.06.2022	

Printuar nga / Odštampiran od / Printed by: Xhervet Krasniqi | P-72310025-00223-669 |

Zyrtar i përfunduar / Odgovornik / Official person



**A.2 LLOJI I SHRYTËZIMIT / VRSTA KORSCENIA / TYPE OF USE**

Nomeri Birej Number	Lloji i shrytëzimit të parrcës Vrsta korsceniale parrcë Parcel Type Or Use	Shrytëzimi aktual i parrcës Trenthja korsceniale parrcë Parcel Current Use	Kualiteti i klase Kualiteti Klase Quality Class	Siqërtëqja (m <sup>2</sup> ) Pevrthja (m <sup>2</sup> ) Area (m <sup>2</sup> )
1	Bujqësi/Poljovodna/Agriculture	Kullosa/Pasqja/parture	Kullosë B Klase, S/Pasqja 5 Klase/5th Class Parture	10600

**B. PRONAR/POSEDUESI - VLASNIK/DRËALIAÇ - OWNER/POSSESSOR**

Të drejtat Prava Rihte	Emri Ismi Name	Nr. personal Lidhje ID. No.	Vendbanimi Prebivallia Resident	Kodi parrcë Polscenial Kod Parcel code	Balshkëtitë e adresës Polscenial adresë Address details	Pjesa e pronës Dela laborthie Share qveth	Pershkrthia Ogla Description	Akturuar Akturthia Updated
Posedimi individual / Lidhtheshja Drzhtiva / Single possessor	Komuna e Malishevës	600535259	///			1/1	Aktvendim Nr.06-239/2012 d.15.06.2012	23.06.2022



Republika e Kosovës  
Republica Kosovo-Republic of Kosovo  
Qeveria - Vlada - Government

Ministria e Mjedisit, Planifikimit, Rregullimit dhe Infrastrukturës / Ministarstvo Životte Sredine, Prostornog Planiranja i Infrastrukture /  
Agency of Environment, Spatial Planning and Infrastructure /  
AGJENCIA KADASTRALE E KOSOVËS / KATASTARSKA AGJENCIA KOSOVA / KOSOVO CADASTRAL AGENCY

### CERTIFIKATË / CERTIFIKAT / CERTIFICATE

#### NJËSIA KADASTRALE / KATASTARSKA JEDINICA / CADASTRAL UNIT : P-72310025-00223-668

Numri i kështjës / Broj Predmet / Case Referent Number: 304/24  
Data dhe koha e kështjës / Datum i vremen izdavanja / Date and time of submission: 09.02.2024 - 09:42  
Komuna / Opština / Municipality: MALISHEVE / MALIŠEVO / MALIŠEVĚ  
Zona kadastrale / Katastarska Zona / Cadastral Zone: Dragobil / Dragobilya / Dragobil  
Zyra Kadastrale Komune / Opštinska Katastarska Kancelarija / Municipal Cadastrol Office: MALISHEVE / MALIŠEVO / MALIŠEVĚ

#### A. TË DHËNAT PËR NJËSINË KADASTRALE / PODACI O KATASTARSKOJ JEDINICI / CADASTRAL UNIT DATA

Numri i njësisë kadastrale Broj kadastrske jedinice Cad. Unit. No.	Lloji i njësisë Vrsta jedinice Unit Type	Lloji i prirjes Vrsta imovine Property Type	Zona U/R G/S U/R	Sipërfaqja Površina Area (m <sup>2</sup> )	Përshkrimi Opis Description	Krijuar më datën Urađeno na dan Created On	Azhuruar Ažurirano Updated
P-72310025-00223-668	PARCELE / PARCELA / PARCEL	Prirje shpirtërore / Društvena Imovina / Socially owned Land	Urban	4695		22.06.2022	

#### A.1 ADRESA E NJËSISË KADASTRALE / ADRESA KATASTARSKE JEDINICE / CADASTRAL UNIT ADDRESS

Vendi i quajtur Mesto zvana Called place	Kodi Postar Poštanski Kod Postal Code	Zemri i rrugës Naziv ulice Street name	Krijuar më datën Urađeno na dan Created On	Azhuruar Ažurirano Updated
PALANKA-GOLESHI			22.06.2022	

**A.2 LIOTI I SHFRYTËZIMIT / VRSTA KORISCENIA / TYPE OF USE**

Nazari - Braj Number	Lloji i shfrytëzimit të parcesë Vrsta korriscaje parcesë Parcel Type Of Use	Shtyrësia aktuale i parcesë Trenuesha korriscaje parcesë Parcel Current Use	Kualiteti i klasës Kualiteti Klase Quality Class	Sipërfaqja Povrritja Area (m <sup>2</sup> )
1	Byqësore/Pajlogjivredhoje/Agriculture	Kulluesu/Pajlogji/pasture	Kulluesë II Klasë 5/Pasnjakë 5 Klasë/5th Class Pasture	495

**B. PRONAR/POSEDEUESI - VLASNIK/DRËZALIAÇ - OWNER/POSSESSOR**

Te drejtat Prava Rights	Emri i Icme Name	Nr. personi Liceli broj ID. No.	Vendbanimi Frehblybiste Resident	Kodi postar Postalski kod Postal code	Bollëzidë e adresës Pojolluesit adresë Address details	Pjesa e procsës Dno llovesitë Share quota	Perishtrori Opis Description	Ashtrras Ashtrraso Updated
Procësia Individuale / Individualitas Drazvina / Single possessor	Komuna e Matishevës	600535259	///			1/1	Atvendim Nr.06-239/2012 dt.15.06.2012	23.06.2022



Republika e Kosovës

Republic of Kosovo

Qeveria - Vlada - Government

Ministria e Mjedisit, Planifikimit dhe Infrastrukturës / Ministarstvo Životne Sredine, Prostornog Planiranja i Infrastrukture /  
Ministry of Environment, Spatial Planning and Infrastructure  
AGJENCIA KADASTRALE E KOSOVES / KATASTARSKA AGENCIJA KOSOVA / KOSOVO CADASTRAL AGENCY

CERTIFIKATË / CERTIFIKAT / CERTIFICATE

NJËSIA KADASTRALE / KATASTARSKA JEDINICA / CADASTRAL UNIT : P-72310025-00223-667

Numri i lëndës / Broj Predmet / Case Refersnt Number:

304/24

Data dhe koha e fishimit / Datum i vreme izdavanja / Date and time of submission:

09.02.2024 - 09:41

Komuna / Opština / Municipality:

MALISHEVE / MALISEVO / MALISHEVE

Zona kadastrale / Katastarska Zona / Cadastral Zone:

Dragobil / Dragobilje / Dragobil

MALISHEVE / MALISEVO / MALISHEVE

A. TË DHËNAT PËR NJËSINË KADASTRALE / PODACI O KATASTARSKOJ JEDINICI / CADASTRAL UNIT DATA

Numri i njësisë kadastrale Broj katastarske jedinice Cad. Unit. No.	Lloji i njësisë Vrsta jedinice Unit Type	Lloji i pronës Vrsta imovine Property Type	Zona U/R GIS U/R	Sipërfaqja Përthlas Area (m <sup>2</sup> )	Pershkrim Opis Description	Krijuar në datën Uradjena na dan Created On	Azhuruar Asurirano Updated
P-72310025-00223-667	PARCELE / PARCELA / PARCEL	Prind shpirtëror / Društvena Imovina / Socially owned Land	Urbana	30270		22.06.2022	

A.1 ADRESA E NJËSISË KADASTRALE / ADRESA KATASTARSKE JEDINICE / CADASTRAL UNIT ADDRESS

Vendi i qesur Mesto vrhane Called place	Kodi Parcial Pobudni Kod Postal Code	Emri i rrugës Nazy ulice Street name	Krijuar në datën Uradjeno na dan Created On	Azhuruar Asurirano Updated
PALANCA-GOLESHI			22.06.2022	

Printuar nga / Odtisnuto od / Printed by: Xhaverdet Krasniqi | P-72310025-00223-667 |

Zyrtar/Parcial/Opis / Qesur/Trag Ura / Official/parcial





**A.2 LLOJI I SHPRYTËZIMIT / VRSTA KORJSCENJA / TYPE OF USE**

Nr. Nr. / Broj / Number	Lloji i shprytëzimit të parcelës Vrsta korpusorja parcelë Parcel Type Of Use	Shtyrëdhënia aktuale i parcelës Trenuesha korpusorja parcelë Parcel Current Use	Kualiteti i klasës Kualiteti i klasës Quality Class	Sipërfaqja Përfaqja Area (m <sup>2</sup> )
1	Bujqësores/Pullqopirveshës/gjencolimes	Kullësor/Pakujqës/parures	Kullësor B Klasës 5/Panqulës 5 Klasës/5th Class Panure	30270

**B. PRONAR/POSEDUESI - VLASNIK/DRËZALAC - OWNER/POSSESSOR**

Të drejtat Prava Rights	Emri Ismë Name	Nr. personat Lloji i brojt ID, No.	Vendbanimi Frehirlysticë Resident	Kodi postar Paktasidit kod Postal code	Bollkëtitë e adresës Poljednësiti adresës Address details	Pjesë e përcaktuar Dës Imovias Share quota	Perskërtimi Opis Description	Akturuar Akturuar Updated
Poseidim iaktivehëni / Individualna Dzvavnica / Single possessor	Komuna e Matibevës	600535239	///			1/1	Akturuarim Nr.06-29/2012 dt.15.06.2012	22.06.2022



REPUBLIKA E KOSOVËS / REPUBLIKA KOSOVA / REPUBLIC OF KOSOVO  
 QEVERIA E KOSOVËS / VLADA KOSOVA / GOVERNMENT OF KOSOVA  
 MINISTERIA E MJEDISIT, PLANIFIKIMIT HAPËSINOR DHE INFRASTRUKTURËS  
 MINISTARSTVO ŽIVOTNE SREDINE, PROSTORNOG PLANIRANJA I INFRASTRUKTURE  
 MINISTRY OF ENVIRONMENT, SPATIAL PLANNING AND INFRASTRUCTURE

AGJENCIA KADASTRALE E KOSOVËS/ KATASTARSKA AGENCIJA KOSOVA/ KOSOVA CADASTRAL AGENCY  
 KOPJA E PLANIT / KOPIJA PLANA / COPY PLAN

Zyra Kadastrale Komunale/ Opštinska Katastarska Kancelarija /Municipal Cadastral Office : MALISHEVË  
 Zona Kadastrale / Katastarska Zona / Cadastral Zone: Dragobll

Njësia/Jednica/Unit	Tipi/Vrsta/Type	Sipërfaqja/Površina/Area m <sup>2</sup>
P-72310025-00223-669	Parcelë / Parcela / Parcel	10600
P-72310025-00223-672	Parcelë / Parcela / Parcel	21118
P-72310025-00223-668	Parcelë / Parcela / Parcel	4695
P-72310025-00223-667	Parcelë / Parcela / Parcel	30270

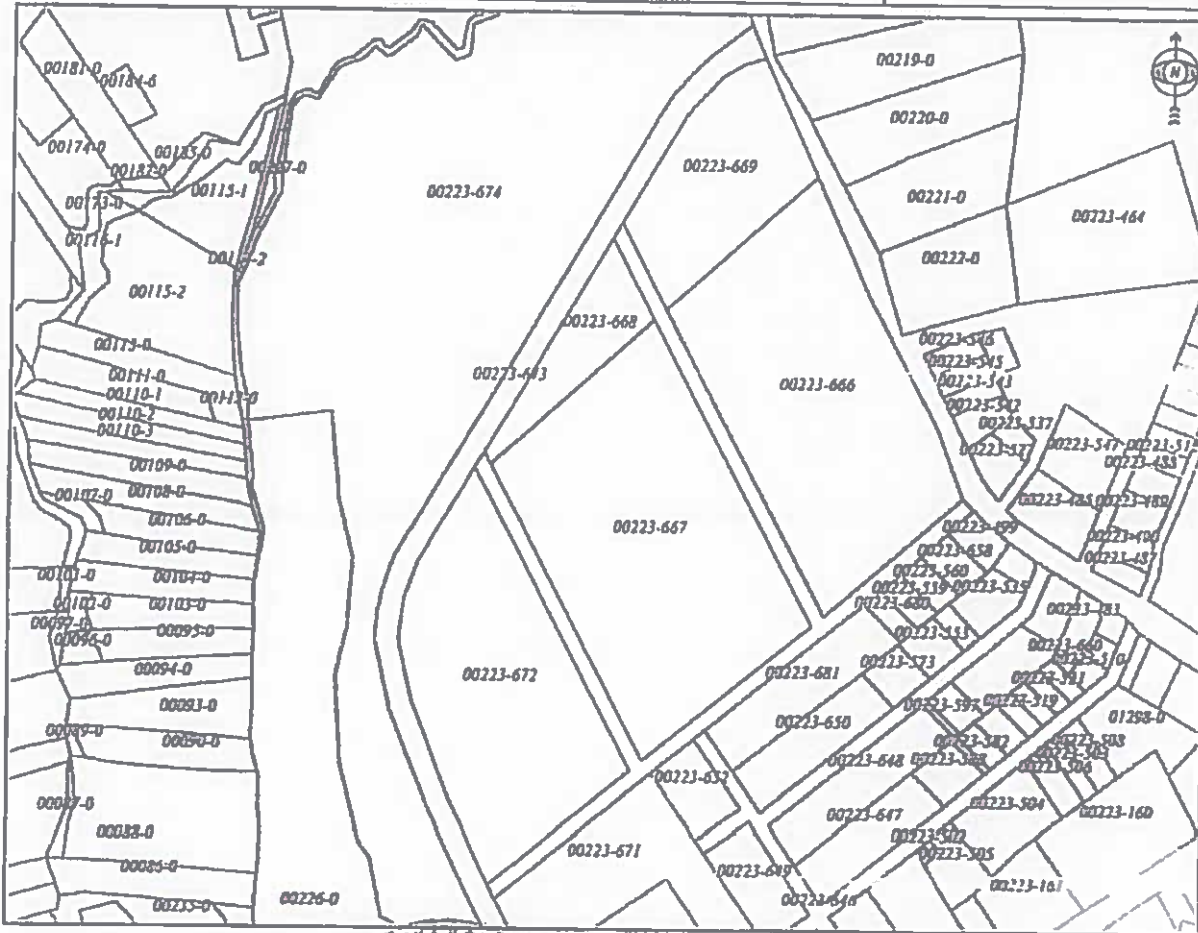

Skala/Razmera/Scale: 1:4211

Punoi/Obradoi/Created: Këshilli i Krahut  
 Nënskrimi/Potpis/Signature:  
 Shënimi/Beleška/Note:



Data/ Data/Date: 09.02.2024  
 Koha/ Vreme/ Time: 10:50:36



Republika e Kosovës  
 Republica Kosovo-Republic of Kosovo  
 Qeveria - Vlada - Government

Ministria e Mjedisit, Planifikimit Hapësinor dhe Infrastrukturës / Ministarstvo Živohne Sredine, Prostornog Planiranja i Infrastrukture /  
 Ministry of Environment, Spatial Planning and Infrastructure  
 AGJENCIA KADASTRALE E KOSOVES / KATASTARSKA AGENCIJA KOSOVA / KOSOVO CADASTRAL AGENCY

CERTIFIKATË / CERTIFIKAT / CERTIFICATE

NËSIA KADASTRALE / KATASTARSKA JEDINICA / CADASTRAL UNIT : P-72310047-01046-166

Numri i lëndës / Broj Predmet / Case Referent Number:  
 Data dhe koha e lëshimit / Datum i vreme izdavanja / Date and time of submission:  
 Komuna / Opština / Municipality:  
 Zona kadastrale / Katastarska Zona / Cadastral Zone:  
 Zyra Kadastrale Komune / Opštinska Katastarska Kancelarija / Municipal Cadastral Office:

275/24  
 07.02.2024 - 15:57  
 MALISHEVË / MALIŠEVO / MALIŠEVË  
 Malishevë / Mališevo / Mališevë  
 MALIŠHEVË / MALIŠEVO / MALIŠEVË

A. TË DHËNAT PËR NËSINË KADASTRALE / PODACI O KATASTARSKOJ JEDINICI / CADASTRAL UNIT DATA

Numri i njësisë kadastrale Broj kadastrske jedinice Cml. Unit. No.	Lloji i njësisë Vrsta Jedinice Unit Type	Lloji i pronësisë Vrsta Imovine Property Type	Zona UR GIS UR	Sipërfaqja Površina Area (m <sup>2</sup> )	Përshkrim Opis Description	Krijuar më datën Uradjeno na dan Created On	Azhuruar Ažurirano Updated
P-72310047-01046-166	PARCELË / PARCELA / PARCEL	Pronë shoqërore / Društvena Imovina / Socially owned Land	Urban	14614		24.02.2020	

A.1 ADRESA E NËSISË KADASTRALE / ADRESA KATASTARSKE JEDINICE / CADASTRAL UNIT ADDRESS

Vendi i quajtur Mesto zvano Called place	Kodi Postai Poštanski Kod Postal Code	Emri i rrugës Nalzi ulice Street name	Krijuar më datën Uradjeno na dan Created On	Azhuruar Ažurirano Updated
GAJRAK-BREG			24.02.2020	

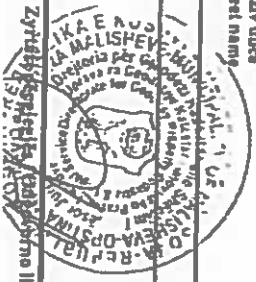

**A.2 LLOJI I SHFRYTËZIMIT / VRSTA KORISCENJA / TYPE OF USE**

Nazimi Broj Number	Lloji i shfrytëzimit të parcelës Vrsta korisçenja parcelë Parcel Type Of Use	Shfrytëzimi aktual i parcelës Trenutsho korisçenja parcelë Parcel Current Use	Kualiteti i klasës Kualiteti i klasës Quality Class	Sipërfaqja Përfaqja Area (m <sup>2</sup> ) (m <sup>2</sup> )
1	Bujqësove/Polyqeporimshme/Agriculture	Kullorasi/Pakujqësorshme	Kullorasi E Klasës S/Pasnjak 5 Klasë/5th Class Pasture	14614

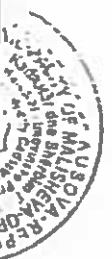

**B. PRONAR/POSEDUESI - VLASNIK/DRËZALAC - OWNER/POSSESSOR**

Të drejtat Prava Rights	Emri Ime Name	Nr. personal Licen brej ID. No.	Vendbanimi Prehivaliste Resident	Kodi postar Postanski kod Postal code	Hollësitë e adresës Pojednastri adrese Address details	Pjesa e pronës Dio imovine Share quota	Përshkrimi Opis Description	Akturuar Akturano Updated
Posedim individual / Individuale Drazavina / Single possessor	Komuna e Malishevës	600335239	/ / /			1/1	Aktivdim Nr.06-26/2012 dt.04.04.2012	09.06.2020



REPUBLIKA E KOSOVËS / REPUBLIKA KOSOVA / REPUBLIC OF KOSOVO  
QEVERIA E KOSOVËS / VLADA KOSOVA / GOVERNMENT OF KOSOVA  
MINISTRIA E MJEDISIT, PLANIFIKIMIT HAPËSINOR DHE INFRASTRUKTURËS  
MINISTARSTVO ŽIVOTNE SREDINE, PROSTORNOG PLANIRANJA I INFRASTRUKTURE  
MINISTRY OF ENVIRONMENT, SPATIAL PLANNING AND INFRASTRUCTURE

AGJENCIA KADASTRALE E KOSOVËS / KATASTARSKA AGENCIJA KOSOVA / KOSOVA CADASTRAL AGENCY  
KOPJA E PLANIT / KOPIJA PLANA / COPY PLAN

Zyra Kadastrale Komunale/ Opštinska Katastarska Kancelarija /Municipal Cadastral Office : MALISHEVË  
Zona Kadastrale / Katastarska Zona / Cadastral Zone: Malishevë

Njësi/Jedinica/Jrft	Tip/Vrsta/Type	Sipërfaqja/Površina/Area m <sup>2</sup>
P-72310047-01046-166	Parcelë / Parcela / Parcel	14614

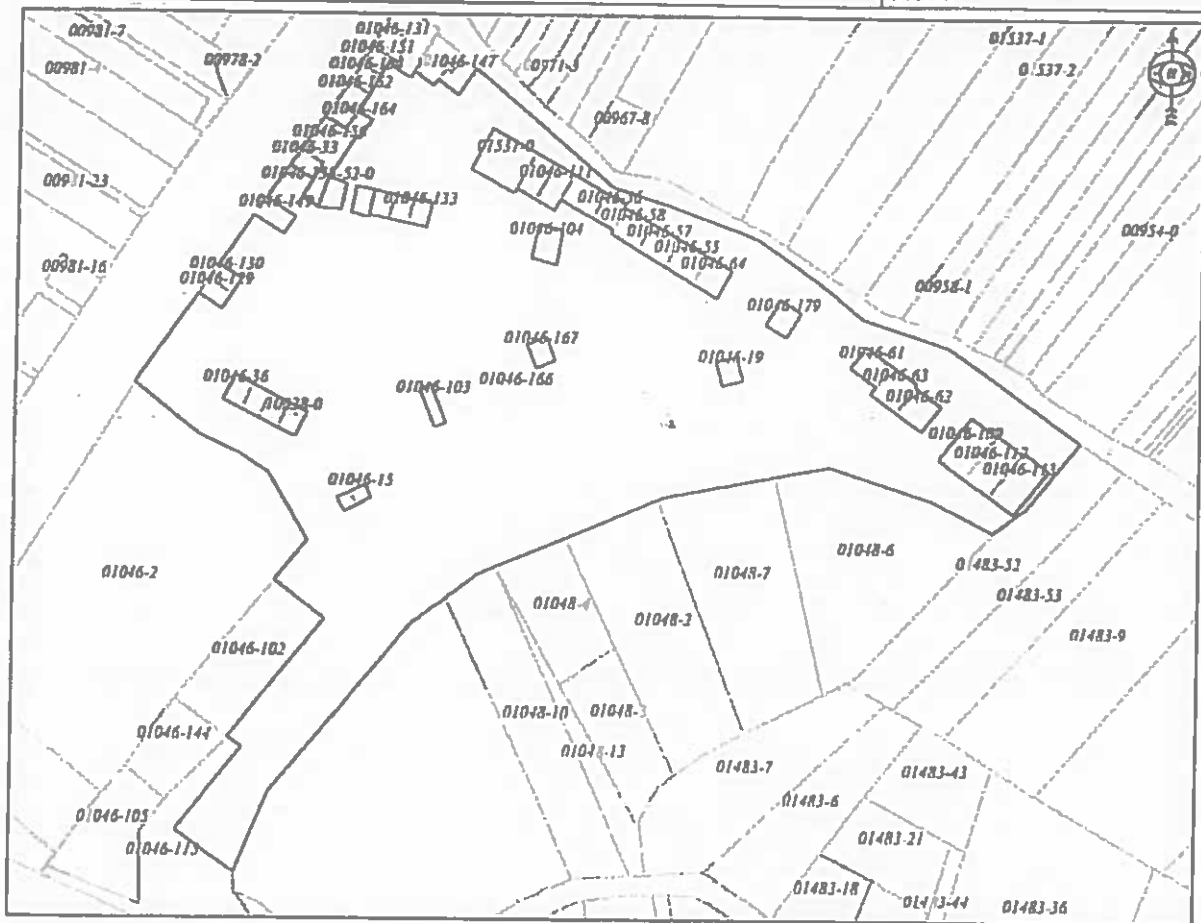

Shkalla/Razmera/Scale: 1:1629

Puno/Obradio/Created: Armend Krasniqi  
Nënshkrim/Potpis/Signature: \_\_\_\_\_  
Shënim/Beleška/Note:

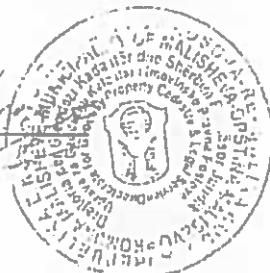

Data/ Data/Date: 07.02.2024  
Koha/ Vreme/ Time: 03:38:50



Republika e Kosovës

Republic of Kosovo

Qeveria - Vlada - Government

Ministria e Mjedisit, Planifikimit, Hapësirave dhe Infrastrukturës / Ministry of Environment, Spatial Planning and Infrastructure  
AGJENCIA KADASTRALE E KOSOVES / KATASTARSKA AGENCIJA KOSOVA / KOSOVO CADASTRAL AGENCY

CERTIFIKATË / CERTIFIKAT / CERTIFICATE

NUMËRIA KADASTRALE / KATASTARSKA JEDINICA / CADASTRAL UNIT : P-72310047-00641-102

Numri i lëndës / Broj Predmet / Case Referent Number: 27/24  
Data dhe koha e kështimit / Datum i vreme Izdavanja / Date and time of submission: 07.02.2024 - 15:55  
Komuna / Opština / Municipality: MALISHEVË / MALIŠEVO / MALIŠEVE  
Zona kadastrale / Katastarska Zona / Cadastral Zone: Malishevë / Mališevo / Mališevë  
Zyra Kadastrale Komunale / Opštinska Katastarska Kancelarija / Municipal Cadastral Office: MALISHEVË / MALIŠEVO / MALIŠEVE

A. TË DHËNAT PËR NJËSINË KADASTRALE / PODACI O KATASTARSKOJ JEDINICI / CADASTRAL UNIT DATA

Numri i njësisë kadastrale Broj kadastrske jedinice Cad. Unit No.	Lloji i njësisë Vrsta jedinice Unit Type	Lloji i pronës Vrsta imovine Property Type	Zona UR GIS UR	Sipërfaqja Površina Area (m <sup>2</sup> )	Përshkrim Opis Description	Krijuar më datën Urađeno na dan Created On	Azhuruar Ažurirano Updated
P-72310047-00641-102	PARCELË / PARCELA / PARCEL	Pronë shpërndarë / Društvena Imovina / Socially owned Land	Urban	17024	Aktivuarin nr 06-708-2016 dt:25.10.2016	08.06.2023	

A.1 ADRESA E NJËSISË KADASTRALE / ADRESA KATASTARSKE JEDINICE / CADASTRAL UNIT ADDRESS

Vendi i quajtur Mesto zvano Called place	Kodi Postal Poštanski Kod Postal Code	Emri i rrugës Nadz ulice Street name	Krijuar më datën Urađeno na dan Created On	Azhuruar Ažurirano Updated
ZALLINA-KRSHI VOGEI			08.06.2023	

**A.2 LLOJI I SHRYTËZIMIT / VRSTA KORISCENJA / TYPE OF USE**

Numeri Bromj Number	Lloji i shfrytëzimit të parcelës Vrsta koriscenja parcelë Parcel Type Of Use	Shtyrëbaloni aktual / parcelës Trenutno koriscenje parcelë Parcel Current Use	Kualiteti i klasës Kvaliteti i klase Quality of class	Sipërfaqja (m <sup>2</sup> ) Površina (m <sup>2</sup> ) Area
1	Pyllor/Amurskë/Forcally	Tokat Pyllorë/amursko zemljište/Forcst	Mali i Klaseve 4/Suma 4 Klasev/Class Forcst	17024



**B. PRONAR/POSEDUESI - VLASNIK/DRŽALAC - OWNER/POSSESSOR**

Të drejtat T'rava Rights	Emri Ime Name	Nr. personal Licësi bromj ID. No.	Vendbanimi Prebivalište Residence	Kodi postar Postariti kod Postal code	Hetëdhënie e adresës Pojednostni adresa Address details	Pjesa e pronës Dio imovine Share quota	Përshkrimi Opis Description	Azhuruar Akturirano Updated
Posedim individual / Individualna D'rava / Single possessor	Komuna e Matishëvës	600535259	///			1/1	26-2018	08.06.2023



REPUBLIKA E KOSOVËS / REPUBLIKA KOSOVA / REPUBLIC OF KOSOVO

QEVERIA E KOSOVËS / VLADA KOSOVA / GOVERNMENT OF KOSOVA

MINISTRIA E MJEDISIT, PLANIFIKIMIT HAPËSINOR DHE INFRASTRUKTURËS  
MINISTARSTVO ŽIVOTNE SREDINE, PROSTORNOG PLANIRANJA I INFRASTRUKTURE  
MINISTRY OF ENVIRONMENT, SPATIAL PLANNING AND INFRASTRUCTURE

AGJENCIA KADASTRALE E KOSOVËS / KATASTARSKA AGENCIJA KOSOVA / KOSOVA CADASTRAL AGENCY

KOPJA E PLANIT / KOPIJA PLANA / COPY PLAN

Zyra Kadastrale Komune/ Opštinska Katastarska Kancelarija / Municipal Cadastral Office : MALISHEVË

Zona Kadastrale / Katastarska Zona / Cadastral Zone: Malishevë

Njësia/Jednica/Unit	Tipi/Vrsta/Type	Sipërfaqja/Površina/Area m <sup>2</sup>
P-72310047-00641-102	Parcelë / Parcela / Parcel	17024

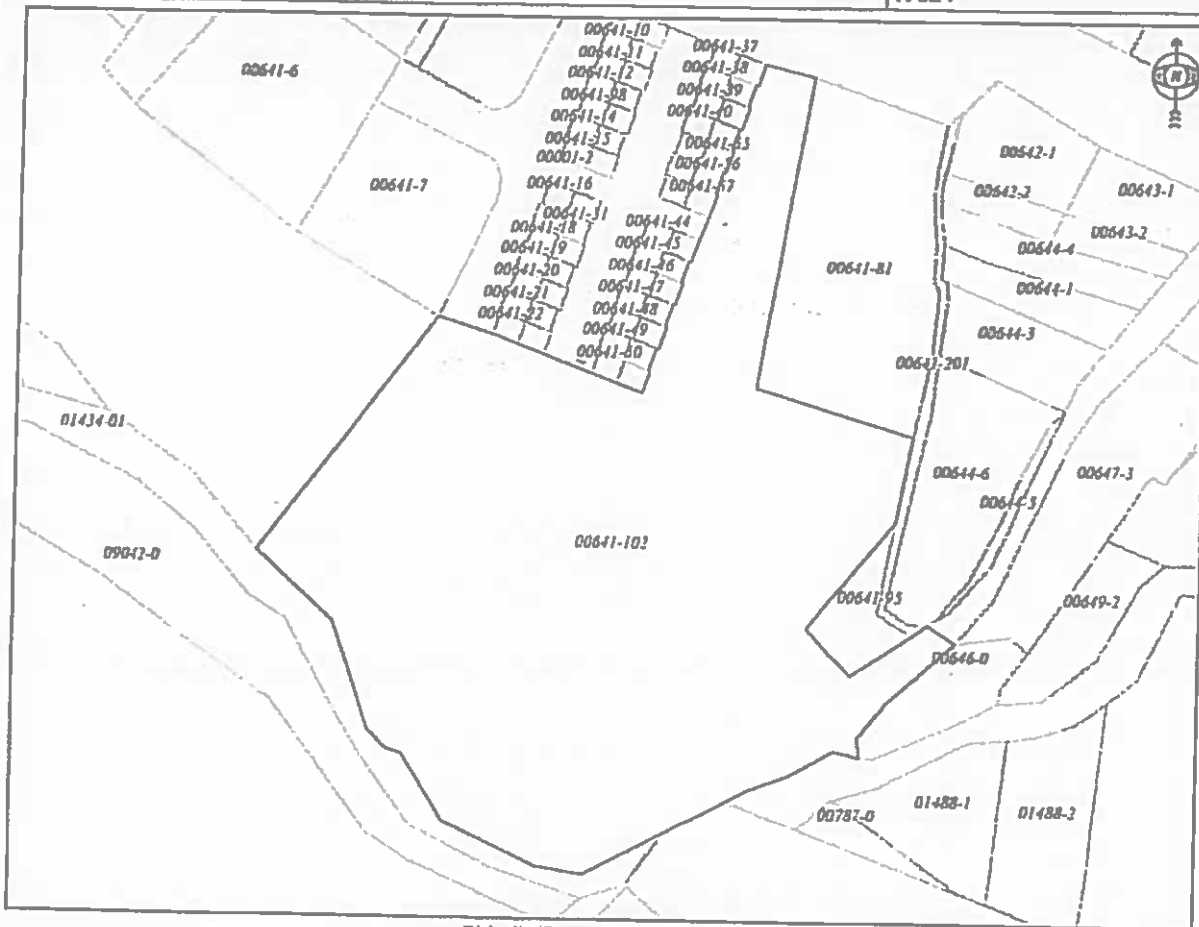

Shkalla/Razmera/Scale: 1:1502

Punë/Obradio/Created: Armend Krasniqi  
Nënshkrimi/Polpis/Signature:  
Shënim/Beleška/Note:

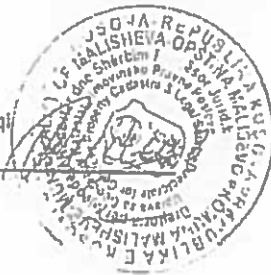

Data/ Data/Date: 07.02.2024  
Koha/ Vreme/ Time: 03:42:18





Republika e Kosovës

Republika Kosovo-Republic of Kosovo

Qeveria - Vlada - Government

Ministria e Mjedistit, Planifikimit, Hapësirës dhe Infrastrukturës / Ministry of Environment, Spatial Planning and Infrastructure /  
AGJENCIA KADASTRALE E KOSOVËS / KATASTARSKA AGENCIJA KOSOVA / KOSOVO CADASTRAL AGENCY



CERTIFIKATË / CERTIFICATE

NJËSIA KADASTRALE / KATASTARSKA JEDINICA / CADASTRAL UNIT : P-72310047-00641-6

Numri i lëndës / Broj Predmet / Case Referent Number: 275/24  
Data dhe koha e lëshimit / Datum i vreme izdavanja / Date and time of submission: 07.02.2024 - 15:52  
Komuna / Opština / Municipality: MALISHEVË / MALIŠEVO / MALIŠEVË  
Zona kadastrale / Katastarska Zona / Cadastrial Zone: Malishevë / Mališevo / Mališevë  
Zyra Kadastrale Komune / Opštinska Katastarska Kancelarija / Municipal Cadastrial Office: MALISHEVË / MALIŠEVO / MALIŠEVË

A. TË DHËNAT PËR NJËSINË KADASTRALE / PODACI O KATASTARSKOJ JEDINICI / CADASTRAL UNIT DATA

Numri i njësisë kadastrale Broj katastarske jedinice Cad. Unit. No.	Lloji i njësisë Vrsta jedinice Unit Type	Lloji i pronës Vrsta imovine Property Type	Zona UR G/S UR	Sipërfaqja Površina Area (m <sup>2</sup> )	Përshkrim Opis Description	Krijuar më datën Uredjeno na dan Created On	Azhuruar Ažurirano Updated
P-72310047-00641-6	PARCELË / PARCELA / PARCEL	Pronë shoqërore / Društvena Imovina / Socially owned Land	Urban	1993	06-27E-2020	01.07.2020	

A.1 ADRESA E NJËSISË KADASTRALE / ADRESA KATASTARSKE JEDINICE / CADASTRAL UNIT ADDRESS

Vendi i quajtur Mesto zvana Called place	Kodi Postel Poštanski Kod Postal Code	Emri i rrugës Naciv ulice Street name	Krijuar më datën Uredjeno na dan Created On	Azhuruar Ažurirano Updated
ZALLINA-KRSHI VODEI			01.07.2020	

A.2 LLOJIT I SHFRYTËZIMIT / VRSTA KORISCENJË / TYPE OF USE

Numri Brol Number	Lloji i shfrytëzimit të parcelës Vrsta koriscenja parcelle Parcel Type Of Use	Shtfrytëzimi aktual i parcelës Trenuhme koriscenja parcelle Parcel Current Use	Klasifikimi i klasës U.S.O.P.K. Kallitës i klasës U.ë MALIBHEJË, Kallitës i klasës U.ë Malibhejës, Kallitës i klasës U.ë Malibhejës, Kallitës i klasës	Sipërfaqja (m <sup>2</sup> ) Povrtina (m <sup>2</sup> ) Area (m <sup>2</sup> )
1	Pjellor/dumshko/forçim	Toka Pjellor/dumshko zemllif/forci	Kallitës i klasës U.S.O.P.K. Kallitës i klasës U.ë MALIBHEJË, Kallitës i klasës U.ë Malibhejës, Kallitës i klasës U.ë Malibhejës, Kallitës i klasës	1993

B. PRONAR/POSEDUESI - VLASNIK/DRËZALAC - OWNER/POSSESSOR

Të drejtat Prava Riçhtis	Emri i Ism Name	Nr. personali Licën brol ID. No.	Vendbanimi Preshvitalë Resident	Kodi postar Postali kod Postal code	Hollësi e adresës Pojednostni adresa Address details	Pjesa e pronës Dee imovina Share quota	Përshkrimi Opis Description	Ashuruar Aktipirano Updated
Poseidim individual / Individualna Drzavina / Single possessor	Koruna e Malibhevës	600535259	///			1/1	Vendim 02/16 dt. 28/09/2005 ; Vendim 02/17 dt. 28/09/2005	01.07.2020



REPUBLIKA E KOSOVËS / REPUBLIKA KOSOVA / REPUBLIC OF KOSOVO

QEVERIA E KOSOVËS / VLADA KOSOVA / GOVERNMENT OF KOSOVA

MINISTRIA E MJEDISIT, PLANIFIKIMIT HAPËSINOR DHE INFRASTRUKTURËS  
MINISTARSTVO ŽIVOTNE SREDINE, PROSTORNOG PLANIRANJA I INFRASTRUKTURE  
MINISTRY OF ENVIRONMENT, SPATIAL PLANNING AND INFRASTRUCTURE

AGJENCIA KADASTRALE E KOSOVËS / KATASTARSKA AGENCIJA KOSOVA / KOSOVA CADASTRAL AGENCY

KOPJA E PLANIT / KOPIJA PLANA / COPY PLAN

Zyra Kadastrale Komunale/ Opštinska Katastarska Kancelarija /Municipal Cadastral Office : MALISHEVË

Zona Kadastrale / Katastarska Zona / Cadastral Zone: Malishevë

Njësi/Jedinca/Unit	Tipi/Vrsta/Type	Sipërfaqja/Površina/Area m <sup>2</sup>
P-72310047-00641-6	Parcelë / Parcela / Parcel	1893

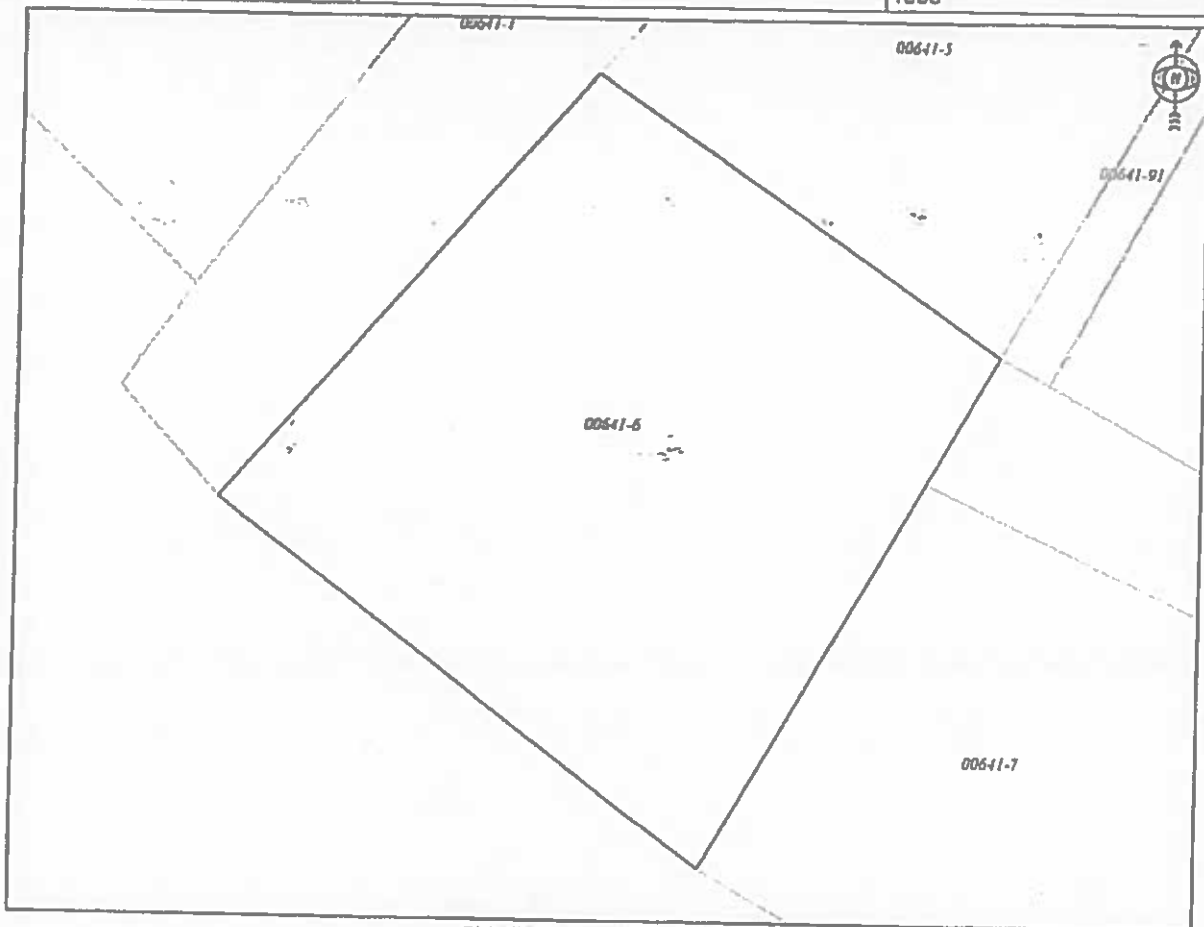

Shkalla/Razmera/Scale: 1:509



Puno/Obradio/Created: Armend Krasniqi

Nënshkrimi/Potpis/Signature:

Shënimi/Beleška/Note:

Data/ Data/Date: 07.02.2024

Koha/ Vreme/ Time: 03:33:32



Republika e Kosovës

Republica Kosovo-Republic of Kosovo

Qeveria - Vlada - Government

Ministria e Mjedetit, Planifikimit dhe Infrastrukturës / Ministarstvo Življene Sredine, Prostornog Planiranja i Infrastrukture /  
Ministry of Environment, Spatial Planning and Infrastructure

AGJENCIA KADASTRALE E KOSOVES / KATASTARSKA AGENCIJA KOSOVA / KOSOVO CADASTRAL AGENCY

CERTIFIKATË / CERTIFIKAT / CERTIFICATE

NJËSIA KADASTRALE / KATASTARSKA JEDINICA / CADASTRAL UNIT : P-72310047-00641-7

Numri i lëndës / Broj Predmet / Case Referent Number:  
Data dhe koha e kështimit / Datum i vreme izdavanja / Date and time of submission:  
Komuna / Opština / Municipality:  
Zona kadastrale / Katastarska Zona / Cadastral Zone:  
Zyra Kadastrale Komune / Opštinska Katastarska Kancelarija / Municipal Cadastral Office:

275/24  
07.02.2024 - 15:52  
MALISHEVË / MALIŠEVO / MALISHEVE  
Malishevë / Mališevo / Malisheve  
MALISHEVË / MALIŠEVO / MALISHEVE

A. TË DHËNAT PËR NJËSINË KADASTRALE / PODACI O KATASTARSKOJ JEDINICI / CADASTRAL UNIT DATA

Numri i njësisë kadastrale Broj kadastrske jedinice Cad. Unit. No.	Lloji i njësisë Vrsta jedinice Unit Type	Lloji i pronës Vrsta imovine Property Type	Zona U/R G/S U/R	Sipërfaqja Površina Area (m <sup>2</sup> )	Përshkrim Opis Description	Krijuar më datën Uradjeno na dan Created On	Azhuruar Ažurirano Updated
P-72310047-00641-7	PARCELE / PARCELA / PARCEL	/ /	Rural	1000	Vendim nr. 02/14 - 22.03.2000 Mirvendim nga ZKK 06 nr 97/008 - 20.02.2008		

A.1 ADRESA E NJËSISË KADASTRALE / ADRESA KATASTARSKE JEDINICE / CADASTRAL UNIT ADDRESS

Vendi i quajtur Mesto zvano Called place	Kodi Postal Poštanski Kod Postal Code	Emri i rrugës Nastv ulice Street name	Krijuar më datën Uradjeno na dan Created On	Azhuruar Ažurirano Updated
ZALLINA-KRSHI VOGEI				

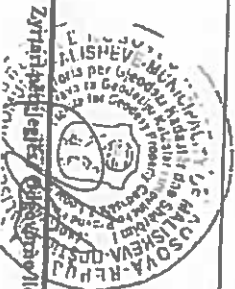
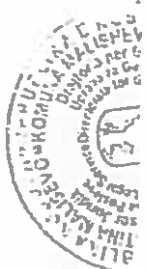

Zyrtarisht beselë / Officially certified / Official person

A.2. LLOJI I SHFRYTËZIMIT / VRSTA KORISCENJA / TYPE OF USE

Numri Broy Number	Lloji i shfrytëzimit të parcelës Vrsta koriscenja parcelle Parcel Type Of Use	Shfrytëzimi aktual i parcelës Trenuesha koriscenja parcelle Parcel Current Use	Klasifikimi i cilësisë së tokës Kualiteti i tokës Quality Class	Sipërfaqja Përvizhuar (m²) Area (m²)
1	Pyje/Forest/Forcsty	Tokësi Pyjeor/Forestland zemjlihe/Forci	Mal I Klase 4/Suma 4 Klase/4th Class Forci	1000

B. PRONARI/POSEDUESI - VLASNIK/DRËZALAC - OWNER/POSSESSOR

Te drejtat Prava Rights	Emri i me Name	Nr. personal Lokal broj ID. No.	Vendbanimi Prebivaliste Resident	Kodi postar Postanski kod Postal code	Hollitë e adresës Pejeditnisi adresa Address details	Pjesa e pronës Des imovine Share quota	Pershkrimi Opis Description	Akturuar Akturano Updated
Posedim individual / Individualna Drzavina / Single possessor	Komuna e Malishevës	600533239	///	///	///	1/1	Vendim nr. 02/14 - 22.03.2003 Aktivndim nga ZKK 06 nr.9/2008 - 20.02.2008	

E. TË DREJTAT E SHFRYTËZIMIT - PRAVA NA KORISCENJE - RIGHTS OF USE

Pershkrimi i të drejtës së shfrytëzimit Opis prava koriscenja Right of use description	Emri i me Name	Nr. personal Lokal broj ID. No.	Vendbanimi Prebivaliste Residence	Kodi postar Postanski kod Postal code	Hollitë e adresës Pejeditnisi adresa Address details	Afati dhe kushtet Rokovi i uslovi Terms and conditions	Pershkrimi Opis Description	Akturuar Akturano Updated
E drejta e shfrytëzimit për kohë të caktuar / Prava Na Koriscenje Na Odradjeno Vreme / Right of use for definite time	HIDROREGJIONI JUGOR SR.A SVRI I KALTER	70433702	MALISHEVE/ MALISEVO/ MALISHEVE/				10 Vite Qirambeje - Sipas Vendimit 02/14 dt.22.03.2003 KK-Malishev	



REPUBLIKA E KOSOVËS / REPUBLIKA KOSOVA / REPUBLIC OF KOSOVO

QEVERIA E KOSOVËS / VLADA KOSOVA / GOVERNMENT OF KOSOVA

MINISTRIA E MJEDISIT, PLANIFIKIMIT HAFESINOR DHE INFRASTRUKTURËS  
MINISTARSTVO ŽIVOTNE SREDINE, PROSTORNOG PLANIRANJA I INFRASTRUKTURE  
MINISTRY OF ENVIRONMENT, SPATIAL PLANNING AND INFRASTRUCTURE

AGJENCIA KADASTRALE E KOSOVËS / KATASTARSKA AGENCIJA KOSOVA / KOSOVA CADASTRAL AGENCY

KOPJA E PLANIT / KOPIJA PLANA / COPY PLAN

Zyra Kadastrale Komunale/ Opštinska Katastarska Kancelarija /Municipal Cadastral Office : MALISHEVË  
Zona Kadastrale / Katastarska Zona / Cadastral Zone: Malishevë

Njësia/Jednica/Unit	Tipi/Vrsta/Type	Sipërfaqja/Površina/Area m <sup>2</sup>
P-72310047-00641-7	Parcelë / Parcela / Parcel	1000



Shkalla/Razmera/Scale: 1:408

Puno/Obradio/Created: Armend Krasniqi  
Nënshkrimi/Polpis/Signature:  
Shënim/Beleška/Note:



Data/ Data/Date: 07.02.2024  
Koha/ Vreme/ Time: 03:33:53



Republika e Kosovës

Republica Kosovo-Republic of Kosovo

Qeveria - Vlada - Government

Ministria e Mjedisit, Planifikimit dhe Infrastrukturës / Ministarstvo Života, Sredine, Proteriranja i Infrastrukture /  
Ministry of Environment, Spatial Planning and Infrastructure

AGJENCIA KADASTRALE E KOSOVES / KATASTARSKA AGENCIJA KOSOVA / KOSOVO CADASTRAL AGENCY

CERTIFIKATË / CERTIFIKAT / CERTIFICATE

NJËSIA KADASTRALE / KATASTARSKA JEDINICA / CADASTRAL UNIT : P-72310047-00894-25

Numri i lëndës / Broj Predmet / Case Referent Number:

Data dhe koha e lëshimit / Datum i vreme izdavanja / Date and time of submission:

27574  
07.02.2024 - 15:56

Komuna / Opština / Municipality:

MALISHEVË / MALIŠEVO / MALIŠEVE  
Malishevë / Mališevo / Mališevë

Zyra Kadastrale Komonale / Opštinska Katastarska Kancelarija / Municipal Cadastrol Office:

MALISHEVË / MALIŠEVO / MALIŠEVE

A. TË DHËNAT PËR NJËSINË KADASTRALE / PODACI O KATASTARSKOJ JEDINICI / CADASTRAL UNIT DATA

Numri i njësisë kadastrale Broj katastarske jedinice Cad. Unit No.	Lloji i njësisë Vrsta jedinice Unit Type	Lloji i pronës Vrsta imovine Property Type	Zona UR GIS UR	Sipërfaqja Dovršina Area (m <sup>2</sup> )	Përshkrim Opis Description	Krijuar më datën Urađeno na dan Created On	Ashurnuar Ažurirano Updated
P-72310047-00894-25	PARCELE / PARCELA / PARCEL	Pronë shoqërore / Društvena Imovina / Socially owned Land	Urban	1494	Aktiviteti nr 06-653-2016 d/03 10.2016	28.09.2016	

A.1 ADRESA E NJËSISË KADASTRALE / ADRESA KATASTARSKE JEDINICE / CADASTRAL UNIT ADDRESS

Vendi i quajtur Mesto zvana Called place	Kodi Postal Poštanski Kod Postal Code	Emri i rrugës Naziv ulice Street name	Krijuar më datën Urađeno na dan Created On	Ashurnuar Ažurirano Updated
MAHALLA HISENAYVE			28.09.2016	

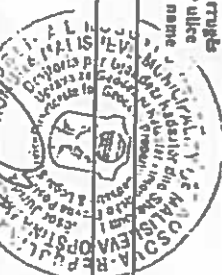

A.2 LLOJI I SHFRYTËZIMIT / VRSTA KORISCENJA / TYPE OF USE

Numri Bregj Number	Lloji i shfrytëzimit të parcesë Vrsta korisçenja e parcesë Parcel Type Of Use	Shfrytëzimi aktual i parcesë Trenutia korisçenja e parcesë Parcel Current Use	Kodshkëlqësia Kualiteti i Klasës Quality Class	Kategoria e Klasës Klasa e Pasturës Class	Sipërfaqja Përfaqja Area (m <sup>2</sup> ) (m <sup>2</sup> )
1	Bujqësi/Poljovprodhim/Agriculture	Kullasë/Panigjaci pasture	Kullasë E Klasës 3/Panigjak 3 Klasë/3rd Class Pasture		1494

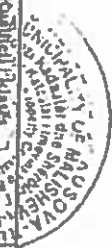

B. PRONAR/POSEDUESI - VLASNIK/DRËZALAC - OWNER/POSSESSOR

Të drejtat Prava Rights	Emri Ismi Name	Nr. personal Licent broj ID. No.	Vendbanimi Prebivaliste Resident	Kodi postar Postanski kod Postal code	Hafizitet e adresës Tajdanasti adresa Address details	Pjesë e pronës Dee imovine Share quota	Përshkrimi Opis Description	Akturuar Akturano Updated
Posezim individual / Individualna Drzavina / Single possessor	Komuna e Malishevës	600533259	///			1/1	Aktivëzim Nr.06-410 dt.12.09.2012	07.10.2016





REPUBLIKA E KOSOVËS / REPUBLIKA KOSOVA / REPUBLIC OF KOSOVO

QEVERIA E KOSOVËS / VLADA KOSOVA / GOVERNMENT OF KOSOVA

MINISTRIA E MJEDISIT, PLANIFIKIMIT HAFESHOR DHE INFRASTRUKTURËS  
MINISTARSTVO ŽIVOTNE SREDINE, PROSTORNOG PLANIRANJA I INFRASTRUKTURE  
MINISTRY OF ENVIRONMENT, SPATIAL PLANNING AND INFRASTRUCTURE

AGJENCIA KADASTRALE E KOSOVËS / KATASTARSKA AGJENCIA KOSOVA / KOSOVA CADASTRAL AGENCY

KOPJA E PLANIT / KOPIJA PLANA / COPY PLAN

Zyra Kadastrale Komunale / Opštinska Katastarska Kancelarija / Municipal Cadastral Office : MALISHEVË

Zona Kadastrale / Katastarska Zona / Cadastral Zone: Malishevë

Njësia/Jednica/Unit	Tipi/Vrsta/Type	Sipërfaqja/Površina/Area m <sup>2</sup>
P-72310047-00894-25	Parcelë / Parcela / Parcel	1494

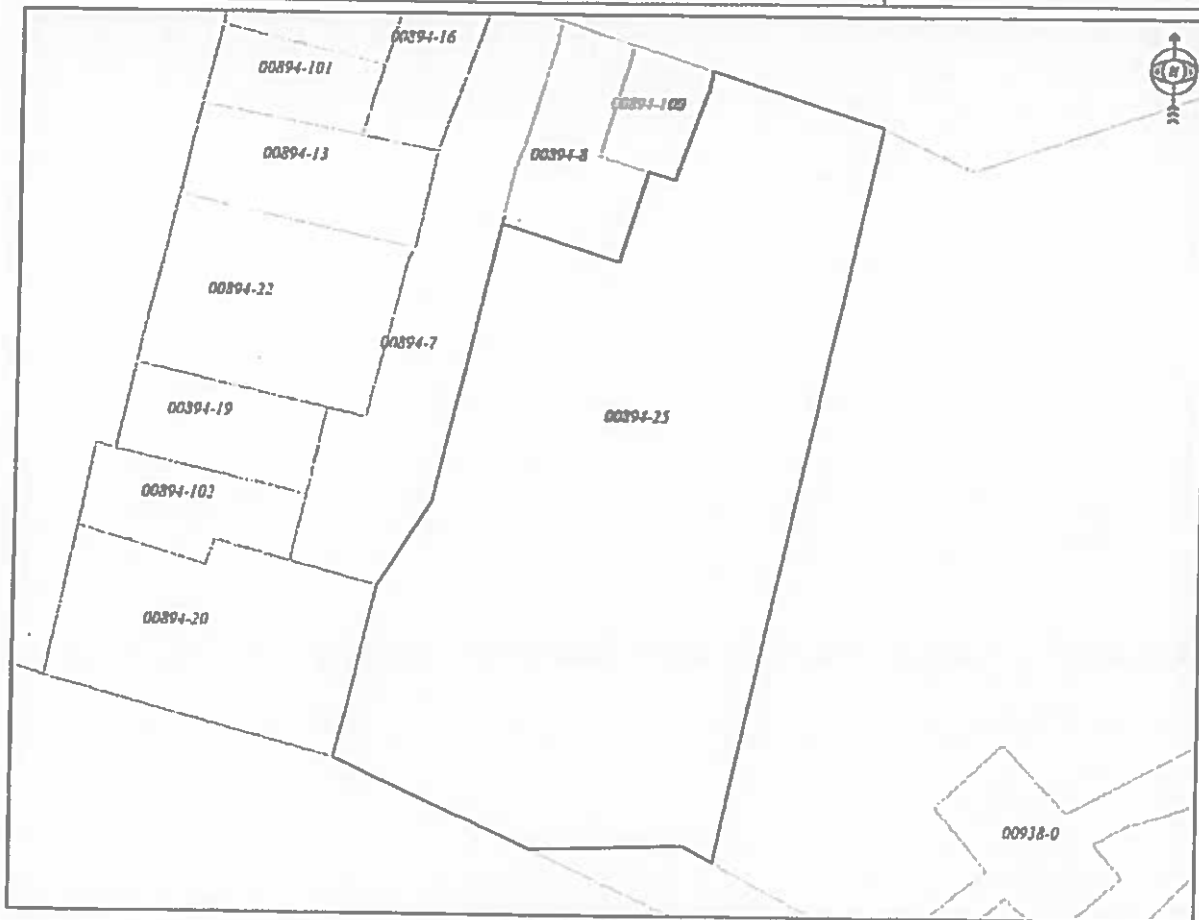

Shkalla/Razmera/Scale: 1:447

Puno/Obradio/Created: Armend Krasniqi

Nënshkrimi/Polpis/Signature:

Shënimi/Beleška/Note:

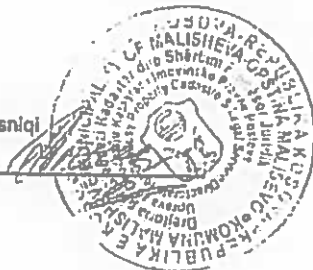

Data/ Data/Date: 07.02.2024

Koha/ Vreme/ Time: 03:35:10



Republika e Kosovës  
Republica Kosova-Republic of Kosovo  
Qeveria - Vlada - Government

Ministria e Mjedetit, Planifikimit Hapësinor dhe Infrastruktura / Ministarstvo Živine Sredine, Prostornog Planiranja i Infrastrukture /  
AGJENCIA KADASTRALE E KOSOVËS / KATASTARSKA AGENCIJA KOSOVA / KOSOVO CADASTRAL AGENCY

### CERTIFIKATË / CERTIFIKAT / CERTIFICATE

NJËSIA KADASTRALE / KATASTARSKA JEDINICA / CADASTRAL UNIT : P-72310047-00894-26

Numri i lëndës / Broj Predmet / Case Referent Number:  
Data dhe koha e lëshimit / Datum i vreme izdavanja / Date and time of submission:  
Komuna / Opština / Municipality:  
Zona kadastrale / Katastarska Zona / Cadastral Zone:  
Zyra Kadastrale Komune / Opštinska Katastarska Kancelarija / Municipal Cadastral Office:

275/24  
07.02.2024 - 15:56  
MALISHEVË / MALIŠEVO / MALIŠEVE  
Malishevë / Mališevo / Malishevo  
MALISHEVË / MALIŠEVO / MALIŠEVE

### A. TË DHËNAT PËR NJËSINË KADASTRALE / PODACI O KATASTARSKOJ JEDINICI / CADASTRAL UNIT DATA

Numri i njësitë kadastrale Broj katastarske jedinice Cad. Unit. No.	Lloji i njësitë Vrsta Jedinice Unit Type	Lloji i pronës Vrsta imovine Property Type	Zona URR GIS URR	Sipërfaqja Fejrtina Area (m <sup>2</sup> )	Praktikim Opis Description	Krijuar më datën Urađeno na dan Created On	Azhuruar Ažurirano Updated
P-72310047-00894-26	PARCELE / PARCELA / PARCEL	Pronë shoqërore / Društvena Imovina / Socially owned Land	Urban	2460		16.02.2022	

### A.1 ADRESA E NJËSISË KADASTRALE / ADRESA KATASTARSKE JEDINICE / CADASTRAL UNIT ADDRESS

Vendi i quajtur Mesto zatre Called place	Kodi Postal Poštanski Kod Postal Code	Emri i rrugës Naziv ulice Bureš naziv	Krijuar më datën Urađeno na dan Created On	Azhuruar Ažurirano Updated
MAHALLA HISENAJVE			16.02.2022	

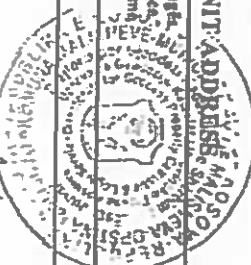

**A.2 LLOJTI I SHFRYTËZIMIT / VRSTA KORISCENJA / TYPE OF USE**

Numri i parces Parcel Number	Lloji i shfrytzimit te parces Vrsta koriscenja parces Parcel Type Of Use	Shfrytzimi aktual i parces Trenuto koriscenja parces Parcel Current Use	Kualiteti i klases Kualiteti i klases Quality Class	Siperfaqja (m <sup>2</sup> ) Pavejtna (m <sup>2</sup> ) Area
1	Buytoror/Peljoqimvrednor/Agriculture	Kulloror/Patnjacipasture	Kulloror E Klases Jfpaenak 3 Klase/3rd Class Pasture	2450

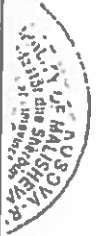

**B. PRONAR/POSEDUESI - VLASNIK/DRZALAC - OWNER/POSSESSOR**

Të drejtat Prava Rights	Emri i parces Emri i parces Name	Nr. personi Licen brej ID. No.	Vendbanimi Prehvalite Resident	Kodi postar Palanski kod Postal code	Hollisite e adresit Tejednostit adrese Address details	Pjesa e prones Dio imovine Share quota	Pornkrimi Opis Description	Akturuar Akturirano Updated
Posedim individual / Individualna Drzavna / Single possesor	Komuna e Malibeves	600535239	///			1/1	Vendim Nr.01/74 dt.03/09/2012	16.07.2022



REPUBLIKA E KOSOVËS / REPUBLIKA KOSOVA / REPUBLIC OF KOSOVO

QEVERIA E KOSOVËS / VLADA KOSOVA / GOVERNMENT OF KOSOVA

MINISTRIA E MJEDISIT, PLANIFIKIMIT HAPËSINOR DHE INFRASTRUKTURËS  
MINISTARSTVO ŽIVOTNE SREDINE, PROSTORNOG PLANIRANJA I INFRASTRUKTURE  
MINISTRY OF ENVIRONMENT, SPATIAL PLANNING AND INFRASTRUCTURE

AGJENCIA KADASTRALE E KOSOVËS / KATASTARSKA AGENCIJA KOSOVA / KOSOVA CADASTRAL AGENCY

KOPJA E PLANIT / KOPIJA PLANA / COPY PLAN

Zyra Kadastrale Komunale/ Opštinska Katastarska Kancelarija /Municipal Cadastral Office : MALISHEVË

Zona Kadastrale / Katastarska Zona / Cadastral Zone: Malishevë

Njësia/Jednica/Unit	Tipi/Vrsta/Type	Sipërfaqja/Površina/Area m <sup>2</sup>
P-72310047-00894-26	Parcelë / Parcela / Parcel	2460

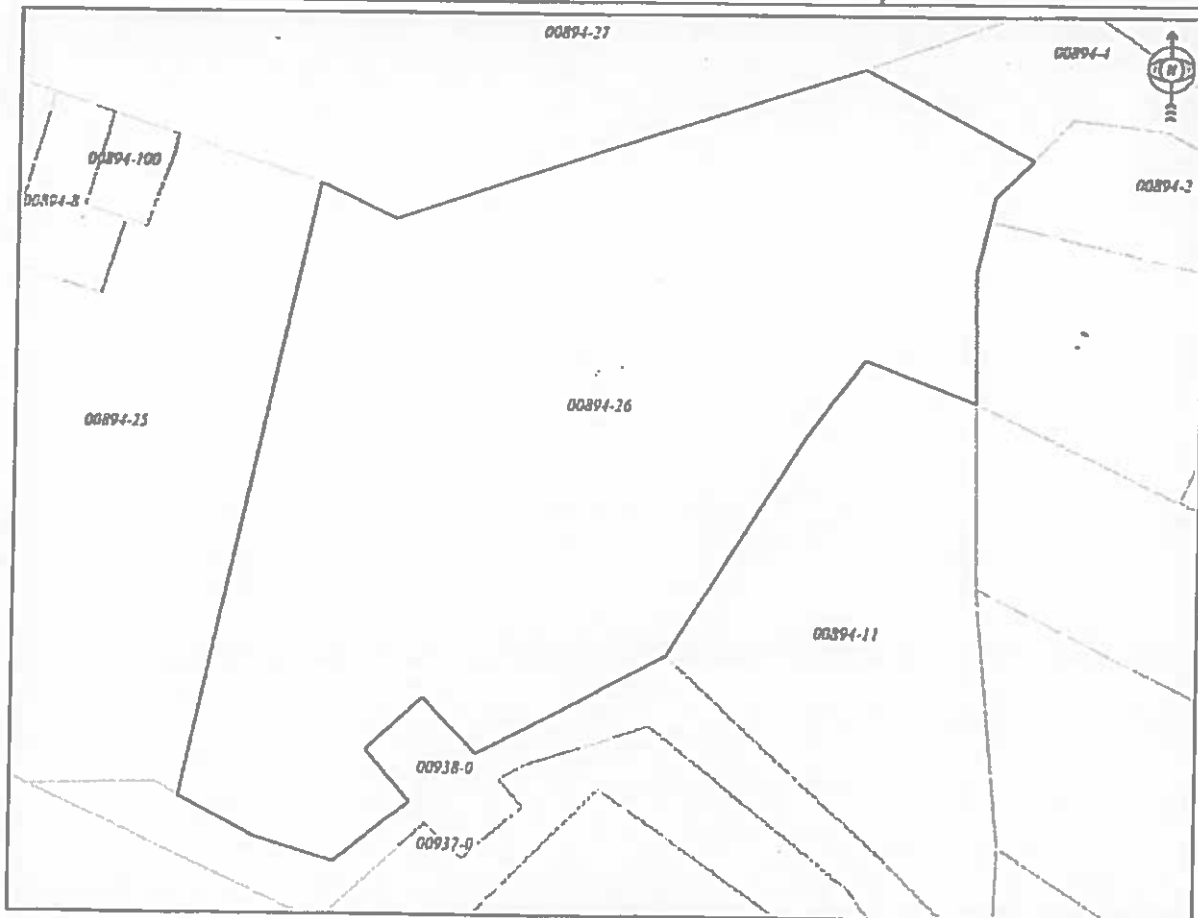

Shkalla/Razmera/Scale: 1:538

Punori/Obradio/Created: Armend Krasniqi

Nënskrimi/Potpis/Signature:

Shënim/Beleška/Note:

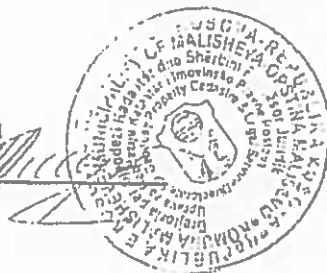

Data/ Data/Date: 07.02.2024

Koha/ Vreme/ Time: 03:35:28



Republika e Kosovës  
Republic of Kosovo

Qeveria - Vlada - Government

Ministria e Mjedisit, Planifikimit Hapësinor dhe Infrastruktura /  
Ministry of Environment, Spatial Planning and Infrastructure  
AGJENCIA KADASTRALE E KOSOVËS / KATASTARSKA AGENCIJA KOSOVA / KOSOVO CADASTRAL AGENCY

CERTIFIKATË / CERTIFIKAT / CERTIFICATE

NJËSIA KADASTRALE / KATASTARSKA JEDINICA / CADASTRAL UNIT : P-72316001-01692-1

Numri i lëndës / Broj Predmet / Case Referent Number: 275/24  
Data dhe koha e lëshimit / Datum i vreme Izdavanja / Date and time of submission: 07.02.2024 - 15:58  
Komuna / Opština / Municipality: MALISHEVË / MALISËVO / MALISHEVË  
Zona kadastrale / Katastarska Zona / Cadastral Zone: Banjë / Banja / Bajë  
Zyra Kadastrale Komunale / Opštinska Katastarska Kancelarija / Municipal Cadastral Office: MALISHEVË / MALISËVO / MALISHEVË

A. TË DHËNAT PËR NJËSINË KADASTRALE / PODACI O KATASTARSKOJ JEDINICI / CADASTRAL UNIT DATA

Numri i njësisë kadastrale Broj katastarske jedinice Cad. Unit No.	Lloji i njësisë Vrsta jedinice Unit Type	Lloji i pronës Vrsta imovine Property Type	Zona U/R GIS U/R	Sipërfaqja Površina Area (m <sup>2</sup> )	Pershkrim Opis Description	Krijuar më datën Uradjeno na dan Created On	Ashuruar Ažurirano Updated
P-72316001-01692-1	PARCELE / PARCELA / PARCEL	/ /	Rural	5147	Vendim Nr.01-01/13 dt.11/02/2013		

A.1 ADRESA E NJËSISË KADASTRALE / ADRESA KATASTARSKE JEDINICE / CADASTRAL UNIT ADDRESS

Vendi i kualitet Mesto zvana Called place	Kodi Postal Poštanski Kod Postal Code	Emri i rrugës Naziv ulice Street name	Krijuar më datën Uradjeno na dan Created On	Ashuruar Ažurirano Updated
BAZHILINA-TB BAZENI				

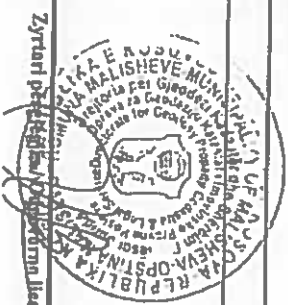

**A.2 LLOJI I SHFRYTËZIMIT / VRSTA KORISCENIA / TYPE OF USE**

Numri Broi Number	Lloji i shfrytëzimit të parcelës Vrsta korisçenja e parcelës Parcel Type Of Use	Shfrytëzimi aktual i parcelës Trenutshja korisçenje e parcelës Parcel Current Use	Kualiteti i klasës Kvaliteti i klasës Quality Class	Sipërfaqja Površina Area (m <sup>2</sup> ) (m <sup>2</sup> )
1	Bujqësores/Pojlopruvrudo/Agriculture	Kulloraz/Palnjac/pasture	Klasa 1 e Klasës 2/Pasturaz 2 Klasoznd Class Pasture	3147

**B. PRONARRI/POSEDUESI - VLASNIK/DRŽALAC - OWNER/POSSESSOR**

Të drejtat Prava Rights	Emri Ime Name	Nr. personal Licenç broj ID. No.	Vendbanimi Prebivaliste Resident	Kodi postar Postanski kod Postal code	Hetëzimet e adresës Pojednostni adresa Address details	Pjesa e pronës Dio imovine Share quota	Përshkrimi Opis Description	Aktuar Akturano Updated
Posezim individual / Individualna Drzavina / Single possessor	Komuna e Malishevës	600535259	///			1/1	Vendim Nr.01-01/13 dt.11/02/2013	



REPUBLIKA E KOSOVËS / REPUBLIKA KOSOVA / REPUBLIC OF KOSOVO  
QEVERIA E KOSOVËS / VLADA KOSOVA / GOVERNMENT OF KOSOVA  
MINISTRIA E MJEDISIT, PLANIFIKIMIT HAPËSINOR DHE INFRASTRUKTURËS  
MINISTARSTVO ŽIVOTNE SREDINE, PROSTORNOG PLANIRANJA I INFRASTRUKTURE  
MINISTRY OF ENVIRONMENT, SPATIAL PLANNING AND INFRASTRUCTURE

AGJENCIA KADASTRALE E KOSOVËS/ KATASTARSKA AGENCIJA KOSOVA/ KOSOVA CADASTRAL AGENCY  
KOPJA E PLANIT / KOPIJA PLANA / COPY PLAN

Zyra Kadastrale Komunale/ Opštinska Katastarska Kancelarija /Municipal Cadastral Office : MALISHEVË  
Zona Kadastrale / Katastarska Zona / Cadastral Zone: Banjë

Njësia/Jedinica/Unit	Tipi/Vrsta/Type	Sipërfaqja/Površina/Area m <sup>2</sup>
P-72316001-01692-1	Parcelë / Parcela / Parcel	5147

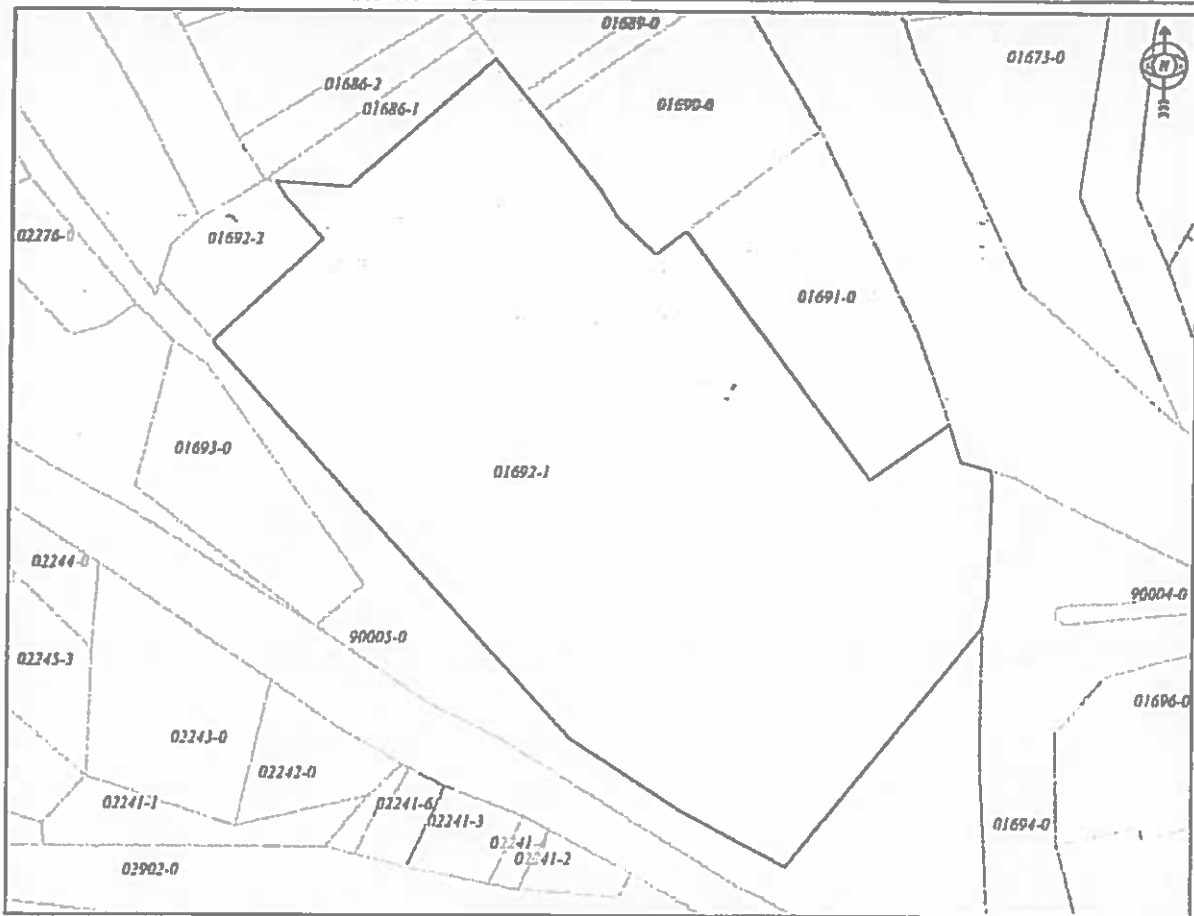

Shkalla/Razmera/Scale: 1:929

Punë/Obred/Created: Armend Krasniqi  
Nënshkrimi/Potpis/Signature:  
Shënim/Beleška/Note:



Data/ Data/Date: 07.02.2024  
Koha/ Vreme/ Time: 03:59:49



Republika e Kosovës

Republika Kosovo - Republic of Kosovo

Qeveria - Vlada - Government

Ministria e Mjedisit, Planifikimit Hapësinor dhe Infrastrukturës / Ministarstvo Životne Sredine, Prostornog Planiranja i Infrastrukture /

Ministry of Environment, Spatial Planning and Infrastructure

AGJENCIA KADASTRALE E KOSOVËS / KATASTARSKA AGENCIJA KOSOVA / KOSOVO CADASTRAL AGENCY

CERTIFIKATË / CERTIFIKAT / CERTIFICATE

NJËSIA KADASTRALE / KATASTARSKA JEDINICA / CADASTRAL UNIT : P-72310025-00223-687

Numri i kështjës / Broj Predmet / Case Referent Number:

304/24

Data dhe koha e kështjës / Datum i vremenje izdavanja / Date and time of submission:

09.02.2024 - 09:46

Komuna / Opština / Municipality:

MALISHEVË / MALIŠEVO / MALIŠEVË

Zona kadastrale / Katastarska Zona / Cadastral Zone:

Dragobil / Dragobilje / Dragobil

Zyra Kadastrale Komune / Opštinska Katastarska Kancelarija / Municipal Cadastral Office:

MALISHEVË / MALIŠEVO / MALIŠEVË

A. TË DHËNAT PËR NJËSINË KADASTRALE / PODACI O KATASTARSKOJ JEDINICI / CADASTRAL UNIT DATA

Numri i njësisë kadastrale Broj kadastrale jedinice Cad. Unit No.	Lloji i njësisë Vrsta jedinice Unit Type	Lloji i prapës Vrsta imovine Property Type	Zona URS GIS UR	Sipërfaqja Površina Area (m <sup>2</sup> )	Pershkrimi Opis Description	Krijuesi me datën Uradbene na dan Created On	Azhuruar Aktivirano Updated
P-72310025-00223-687	PARCELË / PARCELA / PARCEL	Prapës shpërndarë / Društvena Imovina / Socially owned Land	Urban	7650	06-605-2021	11.11.2022	

A.1 ADRESA E NJËSISË KADASTRALE / ADRESA KATASTARSKE JEDINICE / CADASTRAL UNIT ADDRESS

Vendi i qashtit Mesto zrtane Cited place	Kodi Postal Postanski Kod Postal Code	Zemri i rrugës Mesto ulice Street name	Krijuesi me datën Uradbene na dan Created On	Azhuruar Aktivirano Updated
PALANKA-GOLESI			11.11.2022	



**A.2. LLOJI I SHFRYTËZIMIT / VRSTA KORISCENJA / TYPE OF USE**

Numri Broj Number	Lloji i shfrytëzimit të parcesë Vrsta korisçenja e parcesë Parcel Type Of Use	Shtyrëzimi aktual i parcesë Trenuimi korisçenja e parcesë Parcel Current Use	Kualiteti i klases Kualiteti i klases Quality Class	Sipërfaqja Përfaqja Area (m <sup>2</sup> ) (m <sup>2</sup> )
1	Biçqësori/pojqësorvetshur/Agriculture	Kullorë/Pajisjeç/pasturë	Kullorë B Klase/ 3/Pajisjeç 5 Klase/5th Class Pasture	7650

**B. PRONARI/POSEDEUESI - VLASNIK/DRËZALAC - OWNER/POSSESSOR**

Të drejtuesit Përveç Rëgjës	Emri Ismi Name	Nr. personal Lokal broj ID. No.	Vendbanimi Frehyrtësi Residence	Kodi postar Pajisjeçi kod Postal code	Emri i adresës Pajisjeçi adresë Address details	Pjesa e parcesë Dio lartësia Share qësia	Përshkrimi Dpsh Description	Absoruar Aksionet Updated
Personat Individual / Individuals / Single possessor	Komuna e Malishevës	600535239	///			1/1	Aktivimi N.06-239/2012 dt.15.06.2012	19.12.2022



REPUBLIKA E KOSOVËS / REPUBLIKA KOSOVA / REPUBLIC OF KOSOVO  
QEVERIA E KOSOVËS / VLADA KOSOVA / GOVERNMENT OF KOSOVA  
MINISTRIA E MJEDISIT, PLANIFIKIMIT HAPËSINOR DHE INFRASTRUKTURËS  
MINISTARSTVO ŽIVOTNE SREDINE, PROSTORNOG PLANIRANJA I INFRASTRUKTURE  
MINISTRY OF ENVIRONMENT, SPATIAL PLANNING AND INFRASTRUCTURE

AGJENCIA KADASTRALE E KOSOVËS/ KATASTARSKA AGENCIJA KOSOVA/ KOSOVA CADASTRAL AGENCY  
KOPJA E PLANIT / KOPIJA PLANA / COPY PLAN

Zyra Kadastrale Komonale/ Opštinska Katastarska Kancelarija /Municipal Cadastral Office : MALISHEVË  
Zona Kadastrale / Katastarska Zona / Cadastral Zone: Dragobil

Njësi/Jedinica/Unit	Tipi/Vrsta/Type	Sipërfaqja/Povšina/Area m <sup>2</sup>
P-72310025-00223-687	Parcelë / Parcela / Parcel	7650

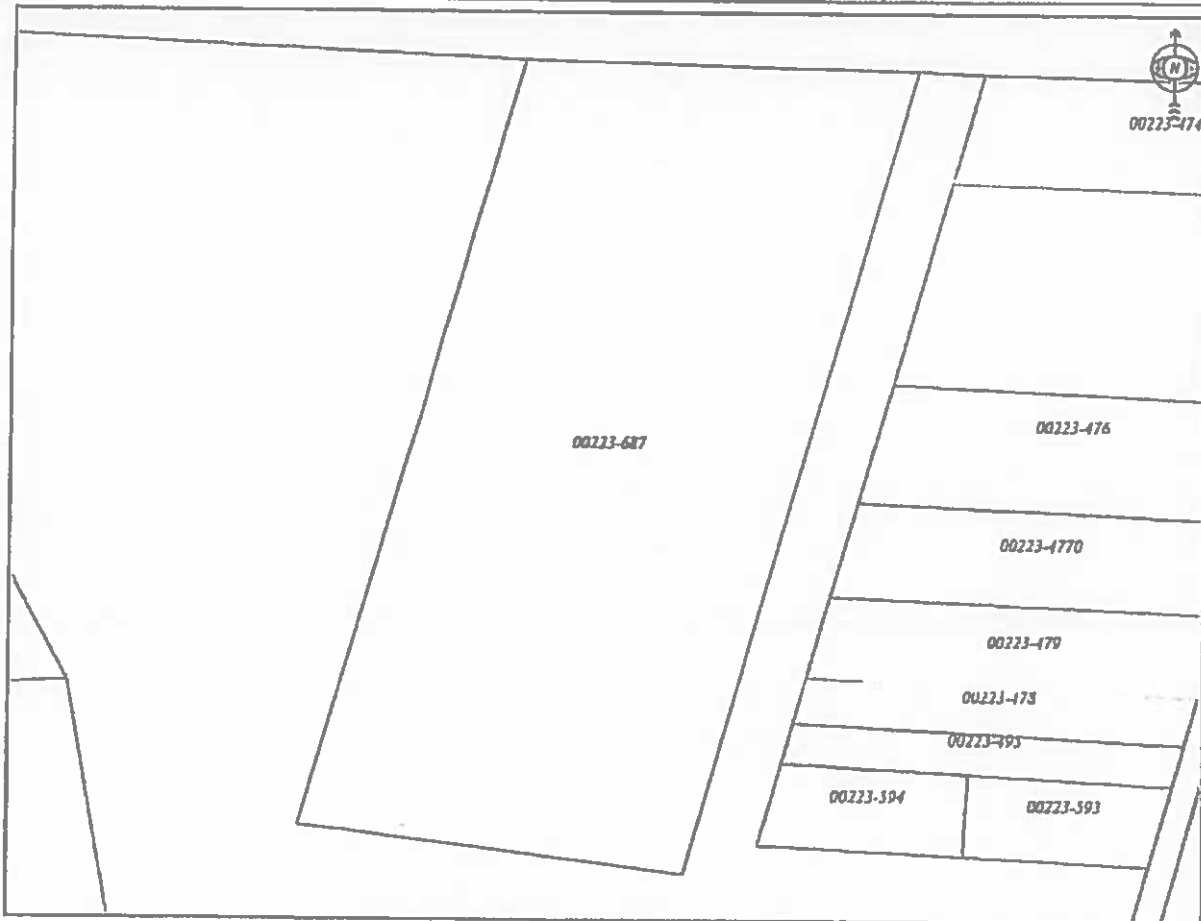

Shkallja/Razmera/Scale: 1:1016

Puno/Obradio/Created: Kushtim Krashtol  
Nënshkrimi/Potpis/Signature:  
Shënim/Beleška/Note:



Data/ Data/Date: 09.02.2024  
Koha/ Vrema/ Time: 10:49:45



Republika e Kosovës  
Republica Kosovo-Republic of Kosovo  
Qeveria - Vlada - Government

Ministria e Mjedistit, Planifikimit, Transportit dhe Infrastrukturës / Ministarstvo Živine Sredine, Prevoznog Planiranja i Infrastrukture /  
Ministry of Environment, Spatial Planning and Infrastructure  
AGJENCIA KADASTRALE E KOSOVËS / KATASTARSKA AGJENCIA KOSOVA / KOSOVO CADASTRAL AGENCY

## CERTIFIKATË / CERTIFIKAT / CERTIFICATE

### NJËSIA KADASTRALE / KATASTARSKA JEDINICA / CADASTRAL UNIT : P-72316001-01898-0

Numri i lëndës / Broj Predmet / Case Referent Number: **8645/24**  
Data dhe koha e kshimit / Datum i vreme izdavanja / Date and time of submission: **15.02.2024 - 08.54**  
Komuna / Opština / Municipality: **MALISHEVË / MALIŠEVO / MALIŠHEVE**  
Zona kadastrale / Katastarska Zona / Cadastral Zone: **Banjë / Banja / Bajë**  
Zyra Kadastrale Komune / Opštinska Katastarska Kancelarija / Municipal Cadastral Office: **MALISHEVË / MALIŠEVO / MALIŠHEVE**

### A. TË DHËNAT PËR NJËSINË KADASTRALE / PODACI O KATASTARSKOJ JEDINICI / CADASTRAL UNIT DATA

Numri i njësisë kadastrale Broj katastarske jedinice Cad. Unit. No.	Lloji i njësisë Vrsta jedinice Unit Type	Lloji i pronës Vrsta imovine Property Type	Zona U/R GIS U/R	Sipërfaqja Površina Area (m <sup>2</sup> )	Përshkrim Opis Description	Krijuar më datën Urađeno na dan Created On	Azhuruar Ažurirano Updated
P-72316001-01898-0	PARCELE / PARCELA / PARCEL.	Pranë shoqërorë / Društvena Imovina / Socially owned Land		11670			

### A.1 ADRESA E NJËSISË KADASTRALE / ADRESA KATASTARSKE JEDINICE / CADASTRAL UNIT ADDRESS

Vendi i quajtur Mesto zvana Called place	Kodi Postar Poštanski Kod Postal Code	Emri i rrugës Naziv ulice Street name	Krijuar më datën Urađeno na dan Created On	Azhuruar Ažurirano Updated
GAJRAK				

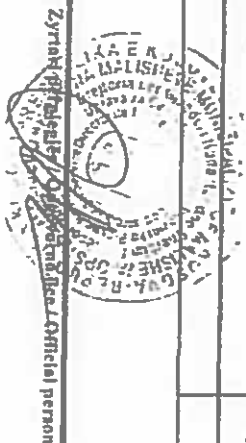

A.2 LLOJI I SHFRYTËZIMIT / VRSTA KORISCENIA / TYPE OF USE

Numri i Broj Number	Lloji i shfrytëzimit të parcelës Vrsta korisçenja parcelle Parcel Type Of Use	Shfrytëzimi aktual i parcelës Trenimi korisçenja parcelle Parcel Current Use	Kualiteti i klasës Kualiteti i klasës Quality Class	Shifri i sferës Sfera Area (m <sup>2</sup> )
1	Fyqje/Bunsko/fronçny	Tokat /Fyqje/Bunsko zemëjitje/fronçny	Mall I Klasës 3/Suma 5 Klasës/III Class /forçny	1470

B. PRONAR/POSEDUESI - VLASNIK/DRŽALAC - OWNER/POSSESSOR

Të drejtat Prava Rights	Emri i Ime Name	M. personali Lleni broj ID. No.	Vendbanimi Prebivalište Resident	Kodi postar Postanski kod Postal code	Hetkësitë e adresës Poqeditimi i adresës Address details	Pjesa e pronës Ishen fronçnye Share quota	Përshkrimi Opis Description	Aktiviteti Aktiviteti Updatet
Posejdim individual / Individualna Drzavnica / Single possessor	Komuna e Nalishevës	600535259	///			///		