

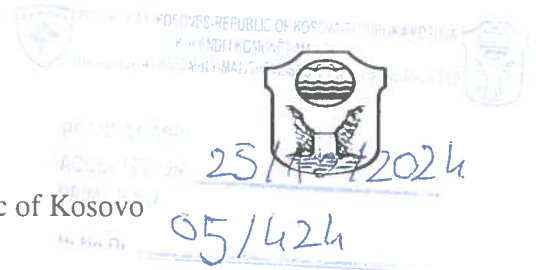

Republika e Kosovës  
Republika Kosova - Republic of Kosovo

Komuna e Malishevë  
Opština / Municipality of Malishevë  
Drejtoria për Urbanizëm



Data: 25.10.2024

Numri i vrojtimit i lejes: 05/424

Drejtoria për Urbanizëm e Komunës së Malishevës në bazë të nenit 14,15,18,19,20 dhe 21 të Ligjit të Ndërtimit, nr. 04/L-110 dhe Ligjit për Planifikim Hapësinor me Nr. 04/L-174 të datës: 31.07.2013, nenit,1,2 pika 1,1 dhe 1.2 nenit 21,22 dhe 44 të Ligjit për Procedurën e Përgjithshme Administrative Nr. 05/L-031 të datës: 21.06.2016, Neni 17, pika “d” të ligjit për Vetëqeverisje Lokale Nr.03/L-040, të datës. 20.02.2008, Udhëzimit Administrativ mbi Normat Teknike të Planifikimit Hapësinor me nr. 08/2017 të datës: 09.06.2017, Udhëzimit Administrativ për kategorizimin e ndërtimeve me nr. 04/2017, nenit 14,16,17,21,22 të Udhëzimit Administrativ për përcaktimin e procedurave për përgatitjen dhe shqyrtimin e kërkesave për Kushte ndërtimore, Leje ndërtimore dhe Leje rrënimi për kategorinë I dhe të II-të të ndërtimeve me nr. 06/2017 të datës: 23.05.2017, Rregullores Nr. 03/2016 për Normat Minimale Teknike për Ndërtesat e banimit në Bashkëpronësi të datës: 04.11.2016, dhe Planit Zhvillimor Komunal 2019-2027 të Komunës së Malishevës duke vendosur sipas kërkesës nr. 05/424 të datës: 24.09.2024 të aplikuesit “ASN INVEST SH.P.K” me seli në Malishevë, për lejimin e ndërtimit të objektit afaristo-banesor: me etazhitet B+S+P+6+Ph, ZK Malishevë, Drejtoria për Urbanizëm në procedurë të rregullt administrative pas shqyrtimit të lëndës lëshon këtë:

## VENDIM PËR LEJE NDËRTIMORE

### I.

Kjo Leje Ndërtimore i lëshohet:			
Emri:	ASN INVEST SH.P.K		
Adresa:	Rr. “Gjergj Kastrioti Skenderbeu”, 119, Malishevë		
Telefoni:		Emaili:	

### II.

Emri i Projektit:	OBJEKTI BANESOR – AFARIST: B+S+P+6+Ph, LLAMELLA “A+B”		
Emri i Projektuesit:	Studio Projektuese: METIS STUDIO SH.P.K		
Adresa:	Rruga “Nënë Tereza”, nr. 6 Prishtinë, Kosovë		
Telefoni:		Emaili:	

### III.

<b>Për punët ndërtimore në vijim:</b>		
Adresa: Rruga "Imer Krasniqi" në Malishevë		
Zona(t) Kadastrale: Malishevë	Nr. I parcelës kadastrale: <b>1608-0</b>	GPS Koordinatat: Shih në Kopjen e Planit me koordinata
<b>Lloji i ndërtimit të propozuar:</b>		
Ndërtimi i ri: <input checked="" type="checkbox"/>	Rindërtim: <input type="checkbox"/>	Riparim: <input type="checkbox"/>
<b>Kategoria e ndërtimeve të propozuara:</b>		
Kategoria I: <input type="checkbox"/>	Kategoria II: <input checked="" type="checkbox"/>	
Përdorimi i propozuar: Banimor-Afarist	A përfshin kërkesa ndryshim të destinimit? Po: <input type="checkbox"/> Jo: <input checked="" type="checkbox"/>	
<p><b>Përshkrimi:</b></p> <p><b>Objekt Banesor Afarist - me etazhitet B+S+P+6+Ph – LLAMELLA "A+B"</b></p> <p>Bazuar në dokumentacionin ndërtimor/projektin kryesor, të prezantuar dhe miratuar nga kjo drejtori, sipërfaqja e tërësishme bruto ndërtimore e kompleksit me ndërtesë shumë banesore dhe afariste me etazhitet B+S+P+6+Ph – LLAMELLA "A": Sipërfaqja e tërësishme e lejuar për ndërtim, është <b>S=8888.70 m<sup>2</sup></b> (prej tyre <b>8090.00 m<sup>2</sup></b> janë sipërfaqe mbi tokë dhe <b>798.70 m<sup>2</sup></b> janë sipërfaqe nën kuotën 0.00 nëntokë), me nivele ndërtimore dhe me kuota të nivelit të dyshemesë së bodrumit, të përdhësës, si dhe lartësi deri në dyshemenë e katit të fundit dhe kulmit, për ndërtesë si në vijim: Ndërtesa shumë banesore dhe afariste, me 10 nivele ndërtimore, me kuota relative të nivelit të dyshemesë së bodrumit -4.00 m, dyshemesë së suteranit +0.00 m, dyshemesë përdhësës +3.50 m, dhe katit të fundit + 23.80 m, dhe Destinimi, nivelet me kuota relative, përmbajtja dhe sipërfaqet e ndërtesave, janë:</p> <p><b><u>Bodrumi -1</u></b> (-4.00 m) me sipërfaqe prej <b>798.70 m<sup>2</sup></b>; me destinim dhe përmbajtje: hapësira komunikuese (shkallë, ashensorë dhe koridore), Kthina Teknike, 7 Depo dhe hapësirë garazhuese me 22 vende te parkimit.</p> <p><b><u>Suterani</u></b> (0.00 m) me sipërfaqe prej <b>798.70 m<sup>2</sup></b>, me destinim dhe përmbajtje: hapësira komunikuese (shkallë, ashensorë dhe koridore) dhe afarizëm – 2 lokal.</p> <p><b><u>Përdhesa</u></b> (+3.50 m) me sipërfaqe prej <b>924.26 m<sup>2</sup></b>, me destinim dhe përmbajtje: hapësira komunikuese (shkallë, ashensorë dhe koridore) dhe afarizëm – 1 lokal.</p> <p><b><u>Kati 1</u></b> (+ 6.40 m) me sipërfaqe prej <b>936.43 m<sup>2</sup></b>; me destinim dhe përmbajtje: hapësira komunikuese (shkallë, ashensorë dhe koridore) dhe hapësira banimi – 8 njësi banimi.</p> <p><b><u>Kati 2</u></b> (+ 9.30 m) me sipërfaqe prej <b>908.90 m<sup>2</sup></b>; me destinim dhe përmbajtje: hapësira komunikuese (shkallë, ashensorë dhe koridore) dhe hapësira banimi – 8 njësi banimi.</p> <p><b><u>Kati 3</u></b> (+ 12.20 m) me sipërfaqe prej <b>908.90 m<sup>2</sup></b>; me destinim dhe përmbajtje: hapësira komunikuese (shkallë, ashensorë dhe koridore) dhe hapësira banimi – 8 njësi banimi.</p> <p><b><u>Kati 4</u></b> (+ 15.10 m) me sipërfaqe prej <b>908.90 m<sup>2</sup></b>; me destinim dhe përmbajtje: hapësira komunikuese (shkallë, ashensorë dhe koridore) dhe hapësira banimi – 8 njësi banimi.</p> <p><b><u>Kati 5</u></b> (+ 18.00 m) me sipërfaqe prej <b>910.75 m<sup>2</sup></b>; me destinim dhe përmbajtje: hapësira komunikuese (shkallë, ashensorë dhe koridore) dhe hapësira banimi – 8 njësi banimi.</p> <p><b><u>Kati 6</u></b> (+ 20.90 m) me sipërfaqe prej <b>905.50 m<sup>2</sup></b>; me destinim dhe përmbajtje: hapësira komunikuese (shkallë, ashensorë dhe koridore) dhe hapësira banimi – 7 njësi banimi.</p> <p><b><u>Penthouse</u></b> (+ 23.80 m) me sipërfaqe prej <b>887.65 m<sup>2</sup></b>; me destinim dhe përmbajtje: hapësira komunikuese (shkallë, ashensorë dhe koridore) dhe hapësira banimi – 5 njësi banimi.</p>		

LLAMELLA "B": Sipërfaqja e tërësishme e lejuar për ndërtim, është  $S = 4502.47 \text{ m}^2$  (prej tyre  $4094.16 \text{ m}^2$  janë sipërfaqe mbi tokë dhe  $408.31 \text{ m}^2$  janë sipërfaqe nën kuotën 0.00 nëntokë), me nivele ndërtimore dhe me kuota të nivelit të dyshemesë së bodrumit, të përdhesës, si dhe lartësi deri në dyshemenë e katit të fundit dhe kulmit, për ndërtesë si në vijim: Ndërtesa shumë banesore dhe afariste, me 10 nivele ndërtimore, me kuota relative të nivelit të dyshemesë së bodrumit -3.00 m, dyshemesë së suteranit +0.00 m, dyshemesë së përdhesës +3.5 m, dhe katit të fundit + 23.80 m, dhe Destinimi, nivelet me kuota relative përmbajtja dhe sipërfaqet e ndërtesave, janë:

**Bodrumi -1** (-4.00 m) me sipërfaqe prej  $408.31 \text{ m}^2$ ; me destinim dhe përmbajtje: hapësira komunikuese (shkallë, ashensorë dhe koridore), Kthina Teknike, 9 Depo dhe hapësirë garazhuese me 7 vende të parkimit.

**Suterani** (0.00 m) me sipërfaqe prej  $408.31 \text{ m}^2$ , me destinim dhe përmbajtje: hapësira komunikuese (shkallë, ashensorë dhe koridore) dhe afarizëm – 1 lokal.

**Përdhesa** (+3.50 m) me sipërfaqe prej  $461.11 \text{ m}^2$ , me destinim dhe përmbajtje: hapësira komunikuese (shkallë, ashensorë dhe koridore) dhe afarizëm – 1 lokal.

**Kati 1** (+ 6.40 m) me sipërfaqe prej  $473.11 \text{ m}^2$ ; me destinim dhe përmbajtje: hapësira komunikuese (shkallë, ashensorë dhe koridore) dhe hapësira banimi – 4 njësi banimi.

**Kati 2** (+ 9.30 m) me sipërfaqe prej  $455.17 \text{ m}^2$ ; me destinim dhe përmbajtje: hapësira komunikuese (shkallë, ashensorë dhe koridore) dhe hapësira banimi – 4 njësi banimi.

**Kati 3** (+ 12.20 m) me sipërfaqe prej  $455.17 \text{ m}^2$ ; me destinim dhe përmbajtje: hapësira komunikuese (shkallë, ashensorë dhe koridore) dhe hapësira banimi – 4 njësi banimi.

**Kati 4** (+ 15.10 m) me sipërfaqe prej  $455.17 \text{ m}^2$ ; me destinim dhe përmbajtje: hapësira komunikuese (shkallë, ashensorë dhe koridore) dhe hapësira banimi – 4 njësi banimi.

**Kati 5** (+ 18.00 m) me sipërfaqe prej  $461.91 \text{ m}^2$ ; me destinim dhe përmbajtje: hapësira komunikuese (shkallë, ashensorë dhe koridore) dhe hapësira banimi – 4 njësi banimi.

**Kati 6** (+ 20.90) me sipërfaqe prej  $473.59 \text{ m}^2$ ; me destinim dhe përmbajtje: hapësira komunikuese (shkallë, ashensorë dhe koridore) dhe hapësira banimi – 4 njësi banimi.

**Penthouse** (+ 23.80 m) me sipërfaqe prej  $450.62 \text{ m}^2$ ; me destinim dhe përmbajtje: hapësira komunikuese (shkallë, ashensorë dhe koridore) dhe hapësira banimi – 2 njësi banimi.

IV. Pjesë përbërëse e këtij Vendimi janë edhe pjesët grafike: Situacioni i lokacionit - objektit me pozicionimi të ndërtesës në raport me parcellën, qasje, vend parkime, pllatot, gjelbërim etj. për të cilin është dhënë pëlqimi përkatës nga kjo drejtori, dhe Dispozita urbanistike e pozicionimit të objektit në sistemin koordinativ KOSOVAREF01, e i cili do të shërbejë si bazë për rilevimin gjeodezik të ndërtesave nga pika I. e këtij Vendimi.

V. Me këtë leje ndërtimore lejohet vendosja/ndërtimi i ndërtesave ndihmëse/montazhe, të planifikuara sipas elaboratit për organizimin e vendndërtimit, për nevoja të kompanisë ekzekutuese dhe mbikëqyrës të ndërtimit, në afatin kohor deri në momentin e realizimit të ndërtimit.

#### VI. Poseduesi i Lejes Ndërtimore është i obliguar që:

- Të fillojë me punët ndërtimore brenda një (1) viti nga data e dhënies së kësaj leje ndërtimore, përveç nëse zgjatet afati i vlefshmërisë së saj në pajtim me Ligjin;
- Të vendos tabelën informuese në vend ndërtim me informatat e mëposhtme:
  - informata mbi Lejen Ndërtimore
  - informata mbi projektuesin

- informata mbi kontraktuesin
- prezantimi grafik i dukjes së ndërtimit
- Të sigurojë që kontraktuesi në vend ndërtim posedon dokumentet e mëposhtme:
  - një kopje të kësaj leje ndërtimore;
  - një kopje të kontratës ndërmjet poseduesit të lejes ndërtimore dhe kontraktuesit nëse punët ndërtimore kryhen nga një palë e tretë;
  - një kopje e të gjitha dokumenteve të ndërtimit që janë nënshkruar ose vëlosur si të “APROVUAR” nga organi kompetent;
  - projektin kryesor me të gjitha fazat për nevojat të realizimit të ndërtimit;
  - dokumentacionin që tregon konformitetin e produkteve të ndërtimit dhe pajisjeve me kërkesat rregullative, dhe me dokumentet e aprovuara të ndërtimit;
  - librin dhe ditarin ndërtimor, që duhet të përmbajë regjistër të hollësishëm ditor të të gjitha punëve ndërtimore, përfshirë të dhëna të shkruara dhe skematike, që dokumentojnë: datën, vendin dhe rezultatet e testeve të kryera në materialet ose punët ndërtimore; Përshkrim të problemeve të hasura gjatë ndërtimit dhe inspektimit dhe mënyrën se si janë zgjidhur si dhe;
  - protokollet e miratuara të nevojshme për aplikim për certifikatë të përdorimit;
  - Të dorëzoj njoftim inspektoriatit të Organit Kompetent për fillimin e ndërtimit së paku shtatë (7) ditë para fillimit të punëve ndërtimore;
  - Të njoftoj organin kompetent për të kryer inspektimet siç kërkohet me ligj, dhe akte nënligjore. Këto inspektime nuk lirojnë aplikuesin për leje ndërtimore dhe/ose arkitektin apo inxhinierin e licencuar përgjegjës për sigurimin e inspektimeve adekuata dhe mbikëqyrje ditore të punëve ndërtimore;
  - Të njoftoj organin kompetent për ndryshimet në dokumentacionin ndërtimor të miratuar nga projektuesi. Poseduesi i Lejes Ndërtimore duhet të njoftoj organin kompetent për të gjitha ndryshimet në dokumentacionin ndërtimor të miratuar nga projektuesi përveç në rastet kur:
    - o ndryshimet nuk janë në kundërshtim me Kushtet Ndërtimore, Kodin dhe rregulloret teknike në fuqi;
    - o ndryshimet në dimensionet e pjesëve të jashtme të ndërtimit nuk tejkalojnë 2% dhe zero presje një (0,1) metër por që nuk tejkalojnë vijën ndërtimore
    - o Ndryshimet në organizimin e brendshëm janë në harmoni me Kushtet Ndërtimore, Kodin dhe rregulloret teknike në fuqi;
  - Të aplikojë për certifikatë të përdorimit pas përfundimit të punëve ndërtimore, në pajtim me Ligjin dhe aktet nënligjore.

## Arsyetim

Aplikuesit/pronarët Sadik Mazreku, Vesel Hoti, Ruzhdi dhe Hasime Kryeziu nga Malisheva me investitor “ASN INVEST SH.P.K” me pronarë Edonë Selmani dhe numër unik identifikues 812093904, me seli në Malishevë, me kërkesën nr.05/424 të datës: 24.09.2024 ka kërkuar nga Drejtoria për Urbanizëm lëshimin e Lejes Ndërtimore për objektin Afaristo-Banesor: LLAMELLA “A+B” me etazhitet B+S+P+6+Ph, kategoria II e ndërtimit, në lokacionin e përshkruar në paragrafin I. të dispozitivit të këtij vendimi.

Me këtë vendim, poseduesit të lejes ndërtimore “ASN INVEST SH.P.K” me pronarë Edonë Selmani dhe numër unik identifikues 812093904, me seli në Malishevë i lejohet ndërtimi i Objektivit Afaristo-Banesor: LLAMELLA “A+B” me etazhitet B+S+P+6+Ph kategoria II e ndërtimit, në ngastrën kadastrale Nr. **P-72310047-01608-0**, Zona Kadastrale Malishevë me sipërfaqe totale prej **2847 m<sup>2</sup>** e

drejta pronësore juridike (në pronësi të bashkëpronarëve: Sadik Mazreku, Vesel Hoti, Ruzhdi dhe Hasime Kryeziu) në bazë të Certifikatës së Pronësisë 650/24 të datës: 29.03.2024 dhe Kopjes të Planit të datës: 29.03.2024.

Drejtoria e Urbanizmit, duke u bazuar në përmbajtjen e dokumentacionit në dosjen e kërkesës/lëndës me nr. 05/424 të datës: 24.09.2024, konstatoi se është prezantuar dhe trajtuar dokumentacioni i mëposhtëm:

- Shtojca Nr.3 Kërkesa për Leje Ndërtimore për Kategorinë e II-të.
- Akti administrativ “Vendim për caktimin e Kushteve Ndërtimore” me nr.05/291 të datës 09.08.2024 të lëshuara nga kjo Drejtori se bashku me protokollin e rregullimit;
- Akti noterial “Kontratë për ndërtimin e përbashkët” me Nr. LRP. 109/2024, Nr. i Ref. 109/2024; LRP nr. 124/2024, Nr. reference 124/2023; LRP nr. 145/2024, Nr. reference 145/2024; dhe LRP nr. 113/2024, Nr. reference 113/2024;
- Parcela kadastrale me Nr. P-72310047-01608-0, Zona Kadastrale Malishevë me sipërfaqe totale prej 2847 m<sup>2</sup> e drejta pronësore juridike (në pronësi të bashkëpronarëve: Sadik Mazreku, Vesel Hoti, Ruzhdi dhe Hasime Kryeziu) në bazë të Certifikatës së Pronësisë 650/24 të datës: 29.03.2024 dhe Kopjes të Planit të datës: 29.03.2024.
- Akti administrativ “Vendim për Leje Mjedisore Komunale”, me referencë Nr. 05/479 të datës: 23.10.2024, në shumën prej 6,696.00 €, me Nr: 00000841 paguar në “TEB” me datë: 24.10.2024 për miratimin e kërkesës për Leje Mjedisore Komunale, lëshuar nga Drejtoria për Urbanizëm e Komunës së Malishevës.
- Pagesa e taksës administrative për leje të ndërtimit dhe tarifës për ndikimet nga rritja e densitetit të infrastrukturës, e llogaritur sipas akti administrativ “Aktvendim për caktimin e taksës administrative për dhënien e lejes së ndërtimit dhe tarifës për ndikimet nga rritja e densitetit të infrastrukturës”, me Nr.05/424 të datës: 24.09.2024, në shumën prej 42,745.59 € me Nr. 00001314, paguar në “TEB” me datë: 27.09.2024.
- Manuali “Pozicionimi i objektit në kosovaref01”, punuar nga gjeodeti i licensuar Albion Sertolli, me licencë nr.267.
- Pëlqimi për Agjencia e Menaxhimit Emergjent nr. 0003679/24 të datës 27.08.2024.
- Pëlqimi nga Kompania Regjionale për Mbeturina “Eco Regjioni” sh.a të datës: 26/08/2024
- Pëlqim Elektroenergetik nga KEDS Nr.567 datës: 23.09.2024
- Pëlqim nga Telekom i Kosovës.
- Vërtetim nga K.R.U “ HIDROREGJIONI JUGOR” Sh.a nr. 4107 të datës: 02.10.2024
- Kopjen e certifikatës së regjistrimit të biznesit të “ASN Invest SH.P.K”, me seli në Malishevë, numër unik identifikues (NUI): 812093904.
- Kopja e letërnjoftimit të palës.
- Tri kopje të dokumentacionit ndërtimor/projektit kryesor të ndërtesës së planifikuar, në kopje të fortë/fizike dhe një kopje digjitale CD, të hartuar nga kompania projektuese “METIS STUDIO SH.P.K” me seli në Prishtinë, me certifikat të regjistrimit të biznesit nr.811315474.
- Arkitektura “MESTIS STUDIO SH.P.K”
- Struktura “MESTIS STUDIO SH.P.K”
- Hidroinstalimet “MESTIS STUDIO SH.P.K”
- ElektriKa “MESTIS STUDIO SH.P.K”
- Makinaria “MESTIS STUDIO SH.P.K”
- Elaborati i organizimit të punishtes “MESTIS STUDIO SH.P.K”.

- Elaborati i mbrojtjes nga zjarri, i hartuar nga kompania “Standards&Consulting SH.P.K”, me seli në Prizrenë, me certifikatë të regjistrimit të biznesit nr. 811906265.
- Elaborati Gjeomekanik, i hartuar nga kompania “Geotest Engineering AQK”, me seli në Rahovec, me certifikatë të regjistrimit të biznesit nr. 811864348 dhe me projektues: Msc. Adrian Q. Kadiri, Ndalesa Hoti, Lediona Q. Kadiri.

Pas shqyrtimit të kërkesës dhe dokumentacionit ndërtimor të lëndës, si dhe bazuar në Ligjin Nr.04/L-110 për Ndërtim, Ligjin Nr.02/L-28 të Procedurës Administrative dhe dispozitave tjera të ligjit në fuqi, u konstatua se janë plotësuar të gjitha kushtet e parapara ligjore për **lëshimin e Lejes Ndërtimore**, andaj u vendos si në dispozitiv të këtij vendimi.

Vërejte: Çdo ndryshim i projektit nga kushtët e aprovuara nga drejtoria e Urbanizmit është përgjegjësi e investitorit dhe kompanisë projektuese.

Nga një kopje të vendimit t’i dërgohet:

- 1.Parashtruesit të kërkesës
- 2.Inspeksionit
- 3.Kësaj Drejtorie

**Punoi:**

  
Msc.ark. Lulzim Mazreku

**DREJTORI/DREJTORISË**

  
Avdi Morina

# SITUACIONI I TERRENIT-Pozicionimi i Objektit



Republika e Kosovës  
 Republika Kosova - Republic of Kosovo  
 Ministria e Infrastrukturës dhe Ambientit/ Ministristvo Infrastrukture i Sredine/ Ministry of Infrastructure and Environment  
 AGENCIA KADASTRALE E KOSOVËS/ KATASTARSKA AGENCIJA KOSOVA

LËNDËT:	Nr. Reference:	Datë:
Nr. lëndës		
Nr. lejes ndërtimore		

Metoda e matjeve: Matje gjeodezike përmes KOPOS

Sistemi koordinativ: Kosovaref 01

Komuna: Malishevë, Kosovë

Adresa:

Zona kadastrale: Malishevë

Parcela kadastrale nr: 1608-0

Pozicionimi ne i objektit në bazë të kushteve ndërtimore të lëshura nga drejtorja e urbanizmit

## Pozicionimi i objektit në bazë të kushteve ndërtimore të lëshuara nga Drejtorja e Urbanizmit Malishevë

Nr pikës	Y[m]	X[m]
1	7478371.198	4705199.888
2	7478415.112	4705180.417
3	7478423.840	4705194.028
4	7478392.675	4705207.842
5	7478396.747	4705217.030
6	7478398.804	4705216.118
7	7478400.121	4705219.089
8	7478398.064	4705220.001
9	7478402.235	4705229.411
10	7478389.156	4705238.434
11	7478384.992	4705229.040
12	7478384.264	4705229.363

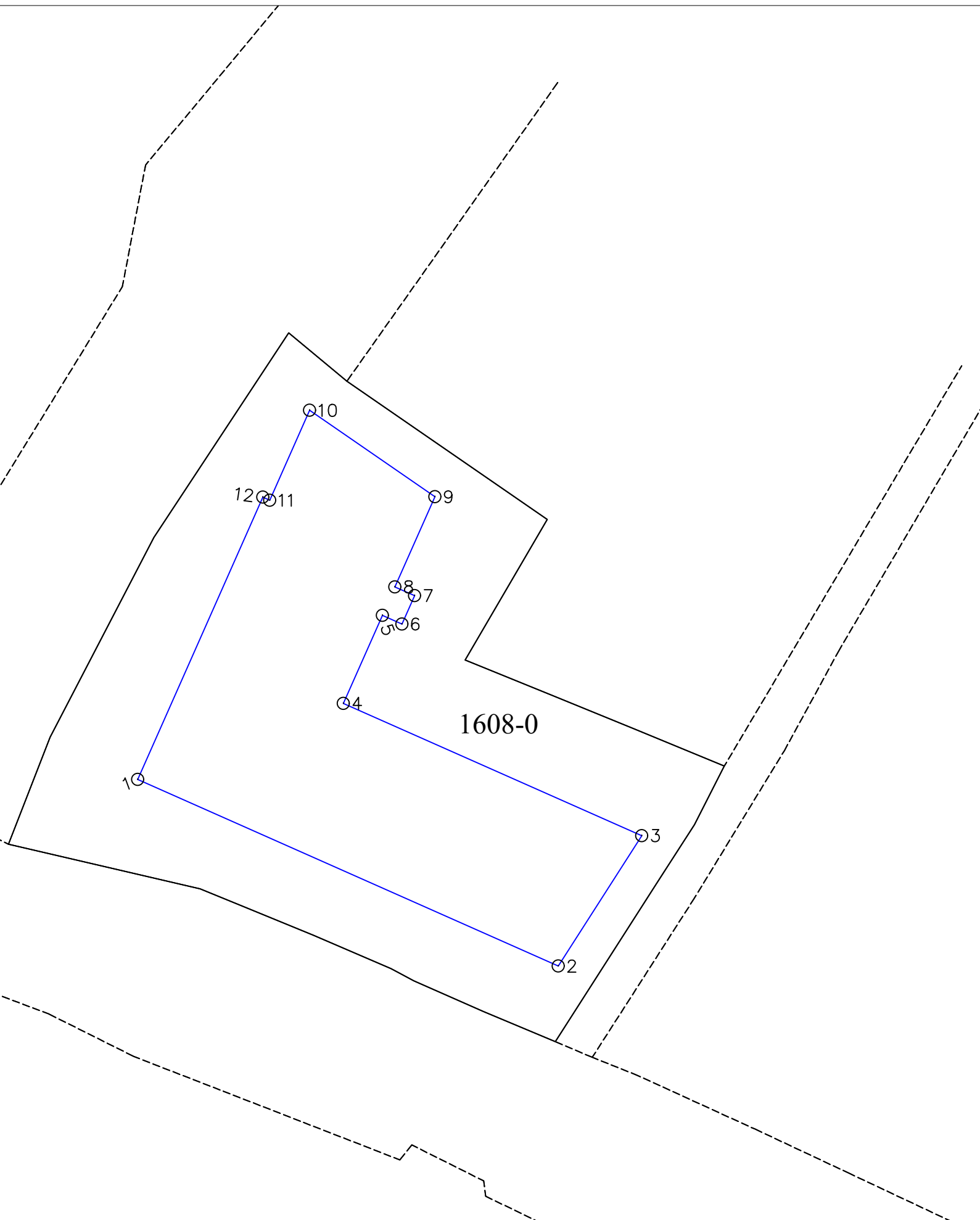

Shkalla P=1:500

LEGJENDA	
986-17	Numër parcele
	Kufiri kadastral
	Objekt ekzistues
	Pozicionimi i objektit
	Trotuar
	Hekurudha
	Objekt montazh
<b>H</b>	Hyrja
	Mur
	Hapësirë gjelbëruese
	Hapësirë e lojërave
	Parking mbitokësorë
	Rrugë
	Gjelbërim i lartë
	Pusetë kanalizimi
	Pusetë uji
	Shtyllë e linjës 45kV
	Shtyllë elektrike
	Pusetë telefoni
	Shtyllë ndriqimi
	Rreze 50m'
	Shkallë
	Pika të matura
	Kuota të matura

Rilevoi / Snimi: Albion Sertolli  
 (emri dhe mbiemri i gjedetit/kompanisë/ ime i prezime gedeta/ kompanije)

Nr. i licencës / Br. licence: 267

Data e rilevimit / Datum snimanja: 24.10.2024

Nënshkrimi / Potpis: \_\_\_\_\_  
 v.v.