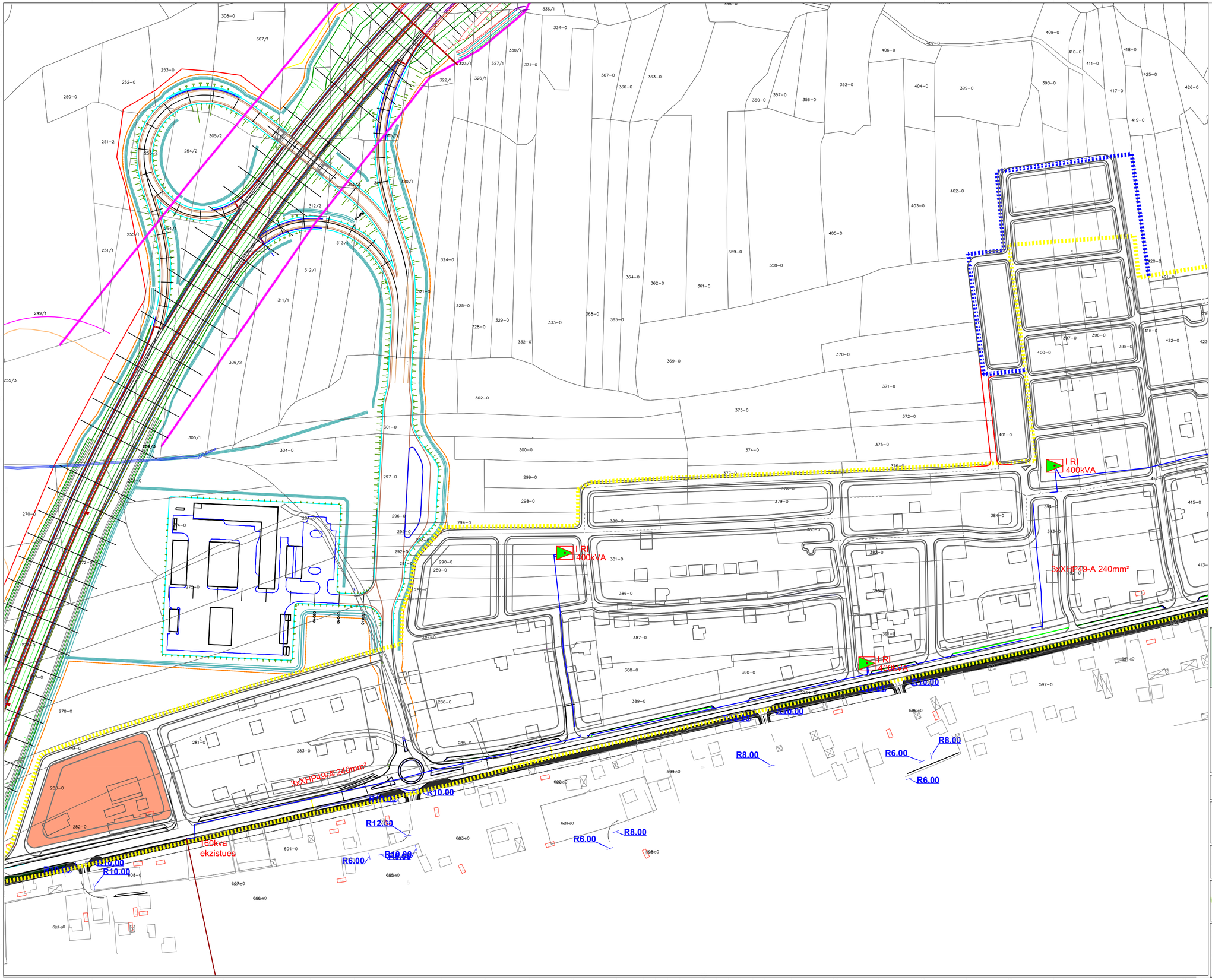

Trafostacion i ri 10(20)/0.4kv
i propozuar

Trafostacion 10(20)/0.4kv
ekzistuese

Linja ajrore 10kv ekzistuese

Linja kabllore 20kv e propozuar
tip: XHP49A 1x240mm²

Kufiri i lagjes Rosule

REPUBLIKA E KOSOVËS

KOMUNA E SUHAREKËS

PLANI I HOLLESISHEM I LAGJES ROSULE

PËRMBAJTJA E FLETES:	FAZA:
RRJETI ELEKTROENERGJETIK	**ZGJIDHJA URBANE**
SHKALLA: **1:1000** KODI: **PRrU_R**	Nr.FLETES: **15**

Adesign
Tel. 038 51 88 88
Mob. 044 20 97 67
nsh.adesign@gmail.com
www.studioadesign.net
Adresa:
Rr. "Rexhep Shema" Nr. 2
10 000 Prishtinë

VËRTETON

DREJTOR I DREJTORATIT PËR URBANIZËM, PLANIFIKIM DHE MJEDIS

KUSHTRIM KICAJ

KRYETARI I KOMUNËS SË SUHAREKËS

Prishtinë,
Qershor 2016